Stadtbibliothek Linz Jahresbericht 2023

Stadt bibliothek L_nz

Die Stadtbibliothek bietet für die Linzer*innen ein umfassendes Bildungsangebot. 2023 hat sich in der Stadtbibliothek besonders viel im Nachhaltigkeitsschwerpunktbereich „Green Library“ getan: Zu den vier ausleihbaren Lasten-E-Bikes ist ein fünftes hinzugekommen; die Räder wurden insgesamt 130 Mal ausgeborgt. Auch die Dingelei(h) wurde erweitert und verzeichnet insgesamt 888 Ausleihen. Die beliebte Saatgut-Tauschbörse wurde vom Wissensturm auf vier Zweigstellen ausgeweitet, und bei der Langen Nacht der BibliOÖtheken fand zum ersten Mal eine Pflanzentauschbörse statt, bei der mehr als 100 Pflanzen die Besitzer*innen wechselten. Der 2022 erstmals erschienene Folder „Nachhaltig Lesen“ erfuhr seine zweite Auflage mit neuen Titeln aus dem Bestand. Ich möchte mich daher beim gesamten Team der Stadtbibliothek für die vielen innovativen Ideen und das große Engagement bedanken. Für das Jahr 2024 lade ich alle insbesondere zu den vielen Workshops und Ausstellungen im neuen KlimaEck ein!

Mag.ª Eva Schobesberger
Bildungsstadträtin

Foto: Werner Harrer / Stadt Linz

Inhalt

02 Vorwort

05 Personal und Standorte

06 Digitale Bibliothek

08 Veranstaltungen

10 Unsere Zweigstellen im Detail

04 Unsere Besucher*innen und Kund*innen

06 Medien

07 Die Favoriten unserer Kund*innen

09 Green Library

2023 war ein sehr erfolgreiches Jahr für die Linzer Stadtbibliotheken. Bei den Leistungszahlen konnten sich alle Standorte im Vergleich zum Vorjahr steigern.

Im Berichtsjahr ließen sich 3750 (3645) Personen neu einschreiben. Insgesamt zählt die Stadtbibliothek 14.431 (13.438) aktive Kund*innenkarten, das ist ein Plus von 7 Prozent im Vergleich zum Vorjahr. Die Entlehnungen konnten ebenfalls gesteigert werden: 988.890 (905.185), davon waren fast 20 Prozent digitale Ausleihen aus den drei digitalen Angeboten media2go, filmfriend und Pressreader. Zum Vergleich: Im Vorcoronajahr 2019 waren es 916.793. Die stärkste Gruppe der analogen Ausleihen bildet weiterhin der Bereich der Kinder- und Jugendmedien mit 440.990, das sind 55 Prozent.

Ein großer Teil dieser Entwicklung ist auf die aktive Vermittlung des Bibliotheksangebotes mittels Führungen und Veranstaltungen zurückzuführen. Die 389 durchgeführten Veranstaltungen (+ 57 Prozent) wurden von 14.844 Teilnehmer*innen (+ 43 Prozent) besucht. Im Zentrum standen die 29. Linzer Kinder- und Jugendbuchtage mit 3559 Teil-nehmer*innen. Die Stadtbibliothek nahm außerdem an der 2. Langen Nacht der BibliOÖtheken am 21. April 2023 teil, zu der 962 Besucher*innen in den Wissensturm kamen. Ganz wesentlich für die Leseförderung in den Stadtteilen sind aber die zahlreichen kleinen Veranstaltungen, v. a. in den Bibliothekszweigstellen.

Alle Standorte unterzogen sich 2023 einem Audit des IBE (Instituts für Berufs- und Erwachsenenbildungsforschung) und wurden erneut mit dem Qualitätssiegel für öffentliche Bibliotheken in Oberösterreich (Q-Bib) ausgezeichnet. 96 Prozent aller möglichen Punkte wurden erreicht. Besonders hervorgehoben wurde im Auditbericht die strategische Ausrichtung der Bibliothek. Als Beispiel dafür wurden die zahlreichen kostenlosen Services der Stadtbibliothek als „Green Library“ im Bereich Nachhaltigkeit genannt. Neben der Leseförderung ist auch die Digitalisierung ein Schwerpunkt der Grundstrategie. 2023 konnte die Möglichkeit für Kund*innen, ihre Bibliotheksgebühren über E-Payment zu begleichen, umgesetzt werden. Die DigitalisierBar wurde um die Videoformate Video8 und Hi8 erweitert. Die Ende 2022 neu eingeführte Online-Zeitschriftenplattform PressReader erfreut sich großer Beliebtheit, was sich an den 54.169 Ausleihen im Jahr 2023 zeigt.

Ganz besonders freuen wir uns über die Klimafonds-Förderzusage unseres neuen KlimaEcks, das sich im kommenden Jahr gemeinsam mit ca. 20 Kooperationspartner*innen zu einer belebten Informations- und Vernetzungsplattform entwickeln wird.

Geplant für 2024:

- Erfolgreiche Abwicklung des KlimaEck-Projektes
- Kostenloser Tabletverleih in der Stadtbibliothek Wissensturm
- 2024/2025: Reduktion des CD-Bestandes zugunsten neuer Angebote wie z. B. der Dingelei(h)

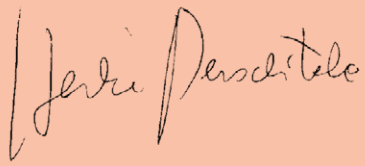

Mag.ª Heike Merschitzka, MSc
Abteilungsleiterin Stadtbibliothek Linz

Unsere Besucher*innen und Kund*innen

369.250
Besucher*innen

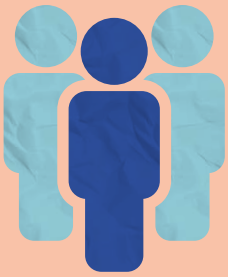

3.750
Neueinschreibungen

Kund*innen-zahlen – Anteil an der Linzer Bevölkerung: 4,5 %

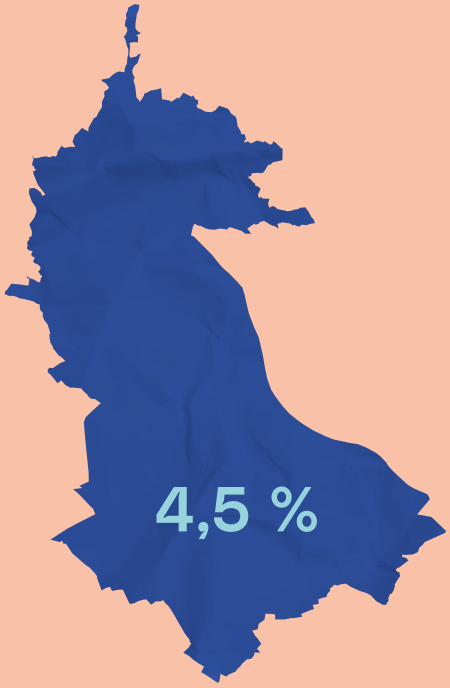

14.431
Aktive Kund*innen

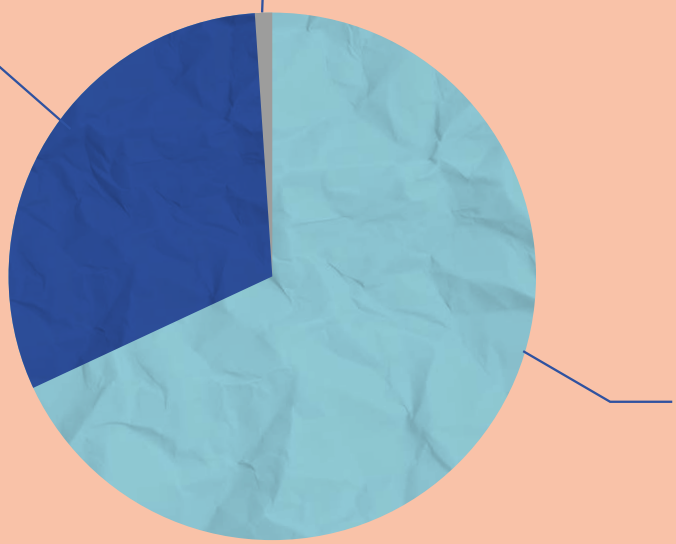

0,1 % divers oder ohne Angabe des Geschlechts

Kund*innen - Altersstruktur

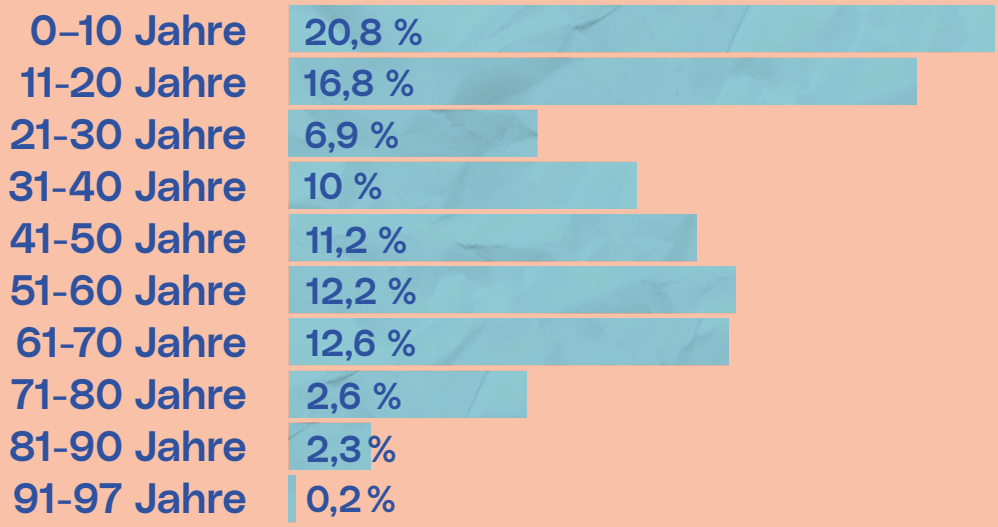

Personal und Standorte

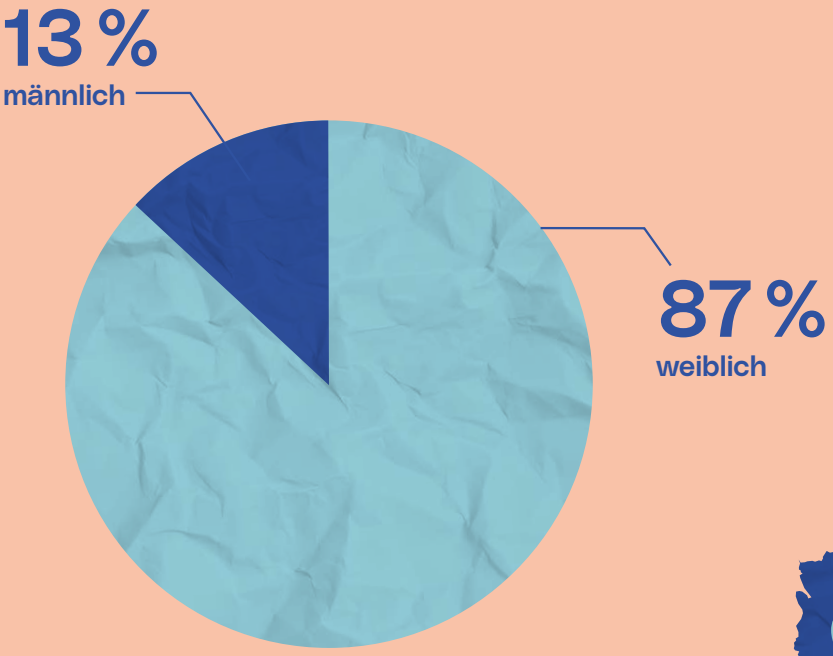

47 Mitarbeiter*innen
41 weiblich
6 männlich

8.354
Öffnungs-
stunden

6 Standorte
- Wissensturm
- Auwiesen
- Dornach
- Ebelsberg
- Pichling
- Urfahr

Medien

	analog			digital				gesamt
	Erwachsene	Kinder & Jugend	gesamt analog	E-Medien (media2go.at)	Film- und Serienstreams (filmfriend.at)	Digitale Zeitungen (PressReader.com)	gesamt digital	
Bestand	96.414	67.179	163.593	46.343	4.230	8.070	58.643	222.236
Ausleihen	353.675	440.990	794.665	130.342	9.714	54.169	194.225	988.890
Neuerwerb	16.473							

Digitale Bibliothek

Website:
202.120
Seitenansichten

Facebook:
4.386 Seiten-
abonnent*innen

media2go
(E-Books, E-Audios):
3.210 Nutzer*innen

filmfriend
(Film-Streaming):
775 Nutzer*innen

Online-
Katalog:
337.176
Seitenansichten

PressReader
(Zeitungen, Magazine,
Zeitschriften):
558 Nutzer*innen

hello world:
39 Workshops

Die Favoriten unserer Kund*innen

Belletristik

1. Charlotte Link: *Einsame Nacht*
2. Sebastian Fitzek: *Mimik*
3. Joy Fielding: *Die Haushälterin*
4. Viveca Sten: *Kalt und still*
5. Sandra Brown: *Vertrau ihm nicht*

Kinder und Jugend

1. Jeff Kinney: *Gregs Tagebuch – So ein Mist!*
2. Jeff Kinney: *Gregs Tagebuch – Halt mal die Luft an*
3. Jeff Kinney: *Gregs Tagebuch – Volltreffer*
4. Jeff Kinney: *Gregs Tagebuch – Voll aufgedreht!*
5. Jeff Kinney: *Gregs Tagebuch – Und tschüss!*

Sachbuch

1. Herzog Henry Sussex: *Reserve*
2. Daniela Niebisch: *Schritte plus neu - Österreich*
3. Bas Kast: *Kompass für die Seele*
4. Manuel Rubey: *Der will nur spielen*
5. Michelle Obama: *Das Licht in uns*

Kindersachbuch

1. Daniela Betz, Niklas Böwer: *Unterwegs mit der Feuerwehr*
2. Niklas Böwer, Karolin Küntzel: *Unterwegs mit der Polizei*
3. Bambino-Lük-Kontrollgerät
4. Guido Wandrey, Sabine Lipan: *Entdecke die Ritter*
5. Silke Voigt: *Mein Lern-Spiel-Abenteuer*

CD

1. Bravo Hits 120
2. Bravo Hits 119
3. Bravo Hits 118
4. Klaus Trabitsch: *Weltdorfmusik 1992-2022*
5. Der Nino aus Wien: *Wien Musik 2022*

DVD

1. Der Gesang der Flusskrebse
2. Der Sonne entgegen, *Folge 1-3*
3. Spider-Man
4. Phantastische Tierwesen
5. Uncharted

filmfriend

1. Under the Silver Lake
2. Master Cheng in Pohjanjoki
3. Eine größere Welt
4. Ich bin dein Mensch
5. Blau ist eine warme Farbe

media2go

1. Jussi Adler-Olsen: *Verheißung – Der Grenzenlose*
2. Ellen Berg: *Ich will es doch auch!*
3. Mary Simses: *Der Sommer der Blaubeeren*
4. Jonas Jonasson: *Die Analphabetin, die rechnen konnte*
5. Thomas Stipsits: *Kopftuchmafia*

PressReader

1. Die Presse
2. Der Standard
3. Kurier
4. Kronen Zeitung
5. Salzburger Nachrichten

Veranstaltungen

2023 wurden in allen Zweigstellen der Stadtbibliothek **389 Veranstaltungen** mit insgesamt **14.844 Teilnehmer*innen** durchgeführt.

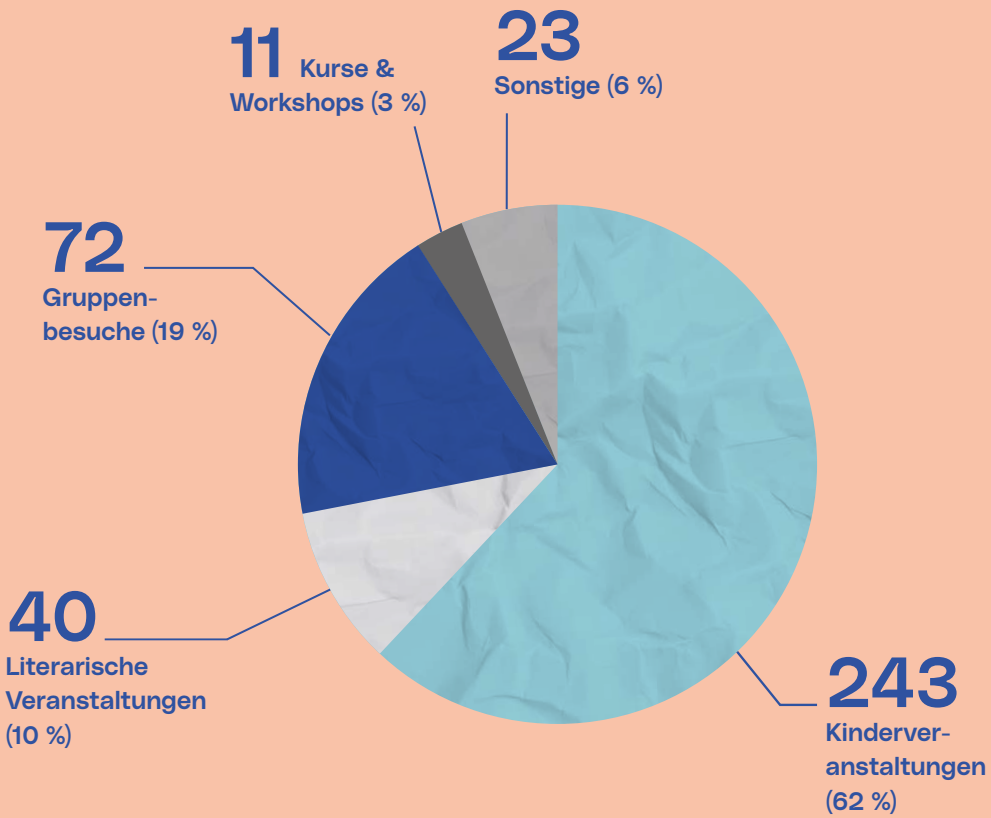

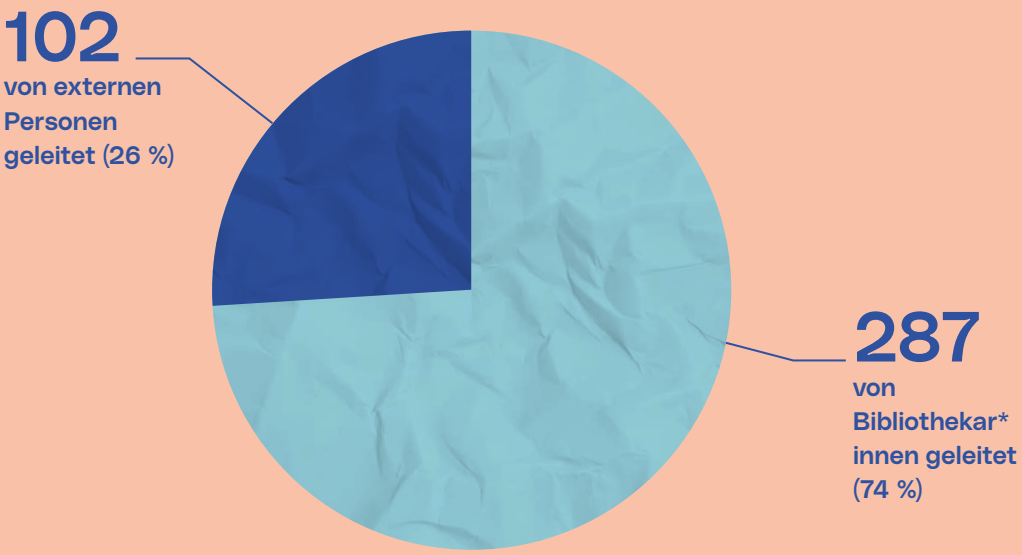

Green Library

Dingelei(h)

Mit der Dingelei(h) können sich Bibliotheks-kund*innen kostenlos insgesamt 149 nützliche Alltagsgegenstände ausborgen.

Entlehnungen 2023: **888**
Meistgeliehener Gegenstand:
E-Book-Reader Tolino Vision **4**

Linzrad: Lastenräder-Ausleihe

	Ausleihen	Ausleihtage
Zweigstelle Wissensturm	48	192
Zweigstelle Urfahr	31	138
Zweigstelle Auwiesen	6	24
Zweigstelle Dornach	39	189
Zweigstelle Pichling	6	28
gesamt	130	571

Vogelzählung „Stunde der Wintervögel“

Die jährliche Vogelzählung von Birdlife Austria ist das größte Citizen Science Projekt Österreichs. Mithilfe der Teilnahmefolder und mit passenden Buchausstellungen informierten die Standorte Wissensturm, Urfahr, Ebelsberg, Pichling und Auwiesen über die „Stunde der Wintervögel“.

Silberscheiben

Ziel dieses Gemeinschaftsprojekts der Stadtbibliothek Linz und der LINZ AG ist die Wiederverwertung von CD- und DVD-Scheiben und -Hüllen.

Gesammelte Materialmenge: **19 kg (entspricht ca. 1.300 Scheiben)**

DigitalisierBar

Seit 2022 ist es im Wissensturm möglich, Dias, Fotos, Negative, VHS- und Audiokassetten sowie Schallplatten zu digitalisieren. 2023 sind die Formate Hi8 und Video 8 neu dazugekommen.

Nutzungen 2023: **115**
An den Geräten verbrachte Stunden: **268,2**
Altersdurchschnitt der Nutzer*innen: **52,6** Jahre

Ausleihe auf Anfrage

von Medien aus Film und Musik, die ausgeschieden worden wären.

Ausleihen 2023: **470**
Meistgeliehener Film: *Auf einmal* von Asli Özge
Meistgeliehene CD-Reihe: *Ö3-Callboy*

Saatgut-Tauschbörse

Von Februar bis Mai 2023 konnten hier mit Pflanzensamen gefüllte Sackerl aus recycelten Buchseiten hinterlegt und getauscht werden – im Wissensturm, in Dornach, Auwiesen und Pichling.

Getauschte Sackerl: **ca. 950**

Pflanzen-Tauschbörse

Bei der Langen Nacht der BibliOÖtheken waren Besucher*innen eingeladen, mitgebrachte Pflanzen und Ableger tauschen.

Getauschte Pflanzen: **110**

Handysammelbox

Seit 2023 können Besucher*innen in der Stadtbibliothek Wissensturm alte Handys und Ladegeräte abgeben. Das Recycling-Unternehmen UFH verarbeitet sie weiter und spendet einen Euro pro Gerät an das Jane Goodall Institute Austria zur Erhaltung der Lebensräume von Schimpansen.

Gesammelte Handys: **15**

Bookcrossing

Bei diesem Projekt zur kostenlosen Bücher-Weitergabe sind weltweit 14.339.054 Bücher registriert.

Davon in der Stadtbibliothek: **17.693**

Unsere Zweigstellen im Detail

Wissensturm

Kärntnerstraße 26 | 3.800 m² | 23 Mitarbeiter*nnen
(inklusive Verwaltung)

176.706 Besuche

27 Medien pro Quadratmeter

42.558 Bürger*innenservicefälle
(im Wissensturm durchgeführt von der Abteilung Servicemanagement)

	Erwachsene (analog)	Kinder & Jugend (analog)	gesamt
Bestand	63.832	39.614	103.446
Ausleihen	252.242	314.077	566.319
Neuerwerb	10.381		

Auwiesen

Wüstenrotplatz 3 | 336 m² | 6 Mitarbeiter*innen

76.209 Besuche

42 Medien pro Quadratmeter

14.451 Bürger*innenservicefälle

	Erwachsene (analog)	Kinder & Jugend (analog)	gesamt
Bestand	7.806	6.242	14.048
Ausleihen	20.841	17.726	38.567
Neuerwerb	1.066		

Dornach/Auhof

Sombartstraße 1-5 | 147 m² | 5 Mitarbeiter*innen

35.725 Besuche

66 Medien pro Quadratmeter

6.245 Bürger*innenservicefälle

	Erwachsene (analog)	Kinder & Jugend (analog)	gesamt
Bestand	4.259	5.397	9.656
Ausleihen	21.240	38.367	59.607
Neuerwerb	1.411		

Ebelsberg

Kremsmünstererstraße 1-3 | 133 m² | 3 Mitarbeiter*innen

14.688 Besuche

63 Medien pro Quadratmeter

4.650 Bürger*innenservicefälle

	Erwachsene (analog)	Kinder & Jugend (analog)	gesamt
Bestand	4.188	4.208	8.396
Ausleihen	9.440	11.738	21.178
Neuerwerb	700		

Pichling

Lunaplatz 4 | 152 m² | 2 Mitarbeiter*innen

15.336 Besuche

50 Medien pro Quadratmeter

2.493 Bürger*innenservicefälle

	Erwachsene (analog)	Kinder & Jugend (analog)	gesamt
Bestand	3.331	4.279	7.610
Ausleihen	7.092	15.867	22.959
Neuerwerb	704		

Urfahr

Neues Rathaus, Hauptstraße 1-5 | 260 m² | 8 Mitarbeiter*innen

50.586 Besuche

79 Medien pro Quadratmeter

	Erwachsene (analog)	Kinder & Jugend (analog)	gesamt
Bestand	12.998	7.439	20.437
Ausleihen	42.820	43.215	86.035
Neuerwerb	2.211		

Stadtbibliothek Linz
Kärntnerstraße 26, 4020 Linz
bib@mag.linz.at
0732/7070-0
Medieninhaber: Magistrat Linz, Direktion Kultur und Bildung, Pfarrgasse 7, 4041 Linz
Druck: PZS Magistrat Linz
Grafik: KOMM
www.stadtbibliothek.at