Junger Wissensturm 2022 – 2023

Volkshoch schule Linz

Wilkommen im jungen Wissensturm, dem Programm für Kinder und Jugendliche!

Programmieren, Burger und Smoothies zubereiten, ein selbst designtes T-Shirt nähen oder den ersten eigenen Comic zeichnen – im „Jungen Wissensturm“ könnt ihr eure Talente ausprobieren und machen, was euch Spaß macht. Ihr wolltet schon immer einen eigenen Videoclip drehen – kein Problem. Im DorfTV Lab bekommt ihr die notwendigen Tipps und Tricks dafür. Wer sich gerne bewegt, findet bei Floorball, Aikido, Yoga oder Ballett sicher den richtigen Kurs. Oder interessiert ihr euch für Politik? Entwerft gemeinsam eine Verfassung oder plant eine Online-Kampagne. Alle, die Unterstützung beim Lernen benötigen, unterstützen wir mit kostenlosen Lernhilfe-Angeboten.

Findet euren Lieblingskurs. Wir freuen uns auf euch!

Deine Ansprechpartner*innen:

VHS Linz
Barbara Kovsca-Sagmeister
E-Mail: barbara.kovsca-sagmeister@mag.linz.at
Tel.: +43 732 7070 4347

Stadtbibliothek Linz
Hanna Kolbe
E-Mail: hanna.kolbe@mag.linz.at
Tel.: +43 732 7070 4375

Programm VHS Linz Seite 3 – 31
Programm Stadtbibliothek Linz Seite 32 – 37

Anmeldung unter:

- www.wissensturm.at; wissensturm@mag.linz.at
- +43 732 7070 0
- persönlich im Servicecenter im Wissensturm

Alle Kurse ohne explizite Ortsangabe finden im Wissensturm statt. Es gelten die Allgemeinen Geschäftsbedingungen der VHS Linz sowie die Bibliotheksordnung der Stadtbibliothek Linz – abrufbar unter der jeweils gültigen Fassung unter **www.wissensturm.at**.

DAS PROGRAMM DER VHS

Geburtstagsparty – Dein Geburtstag im Wissensturm

Inhalte und Ziele: Du willst deinen Geburtstag mit all deinen Freund*innen feiern, aber du hast noch keine Idee, wo? Der Wissensturm bietet dir eine unvergessliche Geburtstagsfeier nach deinen Vorstellungen, mit Spiel und Spaß sowie Inspektor Wissensturm mit kniffligen Aufgaben, die du lösen sollst. Du kannst aber auch mit deinen Freund*innen unter Anleitung einer pädagogisch geschulten Person dein Geburtstagsmenü selber zaubern!
Bitte melde deine Geburtstagsparty spätestens 4 Wochen vorher an.
Mögliche Termine: Freitag 15.00 – 18.00 oder Samstag 10.00 – 13.00.
Kuchen, Snacks und Getränke können selbst mitgebracht werden oder lassen sich im Restaurant Gustavs oder im Geschäft gegenüber bestellen. Die Anwesenheit eines Elternteils ist bei kleineren Kindern wünschenswert.

Zielgruppe: Kinder im Alter von 6 – 12 Jahren mit max. 12 Freund*innen

Mitzubringen: Hausschuhe oder rutschfeste Socken
Terminvereinbarung: +43 732 7070 4347,
Dr^in^ Barbara Kovsca-Sagmeister

Fr oder Sa, ab 1.8.2022 — 15.00 – 18.00
Seminarraum 10.02 — 22.82000
€ 99,–

Find us on facebook
www.fb.com/wissensturm

SOMMERKURSE

Mode & Design-Werkstatt

Inhalte und Ziele: Kleidung drückt Persönlichkeit aus! Du hast schon lange eine Idee für ein besonderes Teil und findest es nirgends? Dann bist du hier richtig! Selbermachen ist angesagt. Mit fachlicher Anleitung und Unterstützung den Umgang mit der Nähmaschine lernen und nach einfachen Schnitten dein individuelles T-Shirt, Kleid, deinen Rock, deine Hose oder Tasche nähen.
Ein Gemeinschaftsprojekt von VHS, Stadtbibliothek Linz und dem Kinderkulturzentrum Kuddelmuddel.

Zielgruppe: Kinder und Jugendliche im Alter von 9 – 14 Jahren, bitte unbedingt angeben ob du Anfänger*in oder fortgeschritten bist.

Hinweis: Materialkosten von € 7,– werden im Kurs eingehoben.

Mo – Fr, 5-mal ab 22.8.2022 — 8.30 – 12.00
Textilwerkstatt 11.04 — 22.82015
€ 105,–
Kuddelmuddel Kinderkulturzentrum, Marina Koraiman

Mo – Fr, 5-mal ab 29.8.2022 — 8.30 – 12.00
Textilwerkstatt 11.04 — 22.82017
€ 105,–
Kuddelmuddel Kinderkulturzentrum, Marina Koraiman

Capoeira – Brasilianische Kampfkunst

Inhalte und Ziele: Spiel, Musik und Kampfkunst fließen in der Capoeira mit akrobatischen Bewegungen zusammen. Du lernst die Bewegungen genauso wie den Rhythmus und die Geschichte dieser brasilianischen Kunst kennen. Es werden keine Vorkenntnisse benötigt, jede*r kann Capoeira lernen!

Mitzubringen: eine lange Trainingshose, ein T-Shirt, Hallenschuhe/-patschen, eine kleine Jause und ein Getränk

Zielgruppe: Kinder im Alter von 9 – 12 Jahren

Mi, 31.8.2022 **9.30 – 12.30**
Seminarraum 15.04 22.82019
€ 14,–
Christoph Brückl

Mi, 5.4.2023 **9.30–12.30**
Seminarraum 15.04 22.82019
€ 14,–
Christoph Brückl

Kinderyoga

Inhalte und Ziele: Schnupperstunde zum Kennenlernen der lustigen und (ent)spannenden Übungen des Kinderyoga. Kommen und Mitmachen!

Zielgruppe: Kinder im Alter von 6 – 10 Jahren (ohne Eltern)

Mitzubringen: bequeme Kleidung, Gymnastikschuhe (wenn du nicht gerne barfuß bist), Decke, Trinkflasche, Lieblingskuscheltier, Handtuch als Unterlage für die Matte

Do, 18.8.2022 **10.00 – 11.00**
Volkshaus Pichling; Gymnastiksaal 22.32002
€ 9,– (bereits ermäßigt)
Johanna Bachner

Fr, 19.8.2022 **10.00 – 11.00**
Gymnastik 13.06 22.32004
€ 9,– (bereits ermäßigt)
Johanna Bachner

KidsYoga und Achtsamkeitstraining für Kinder

Inhalte und Ziele: Mit Spiel & Spaß zu mehr Achtsamkeit im Leben ist der Leitgedanke von „Das Kleine Om“. Im Sommerkurs wird ein gesellschaftliches Thema über drei Tage spielerisch aufbereitet und gemeinsam erarbeitet, sodass Kinder dafür sensibilisiert werden und achtsamer durch das Leben gehen (bspw. Umweltschutz als Astronaut*innen)

Zielgruppe: Kinder im Alter von 6 – 10 Jahren (ohne Eltern)

Mitzubringen: bequeme Kleidung, Gymnastikschuhe (wenn du nicht gerne barfuß bist), Decke, Trinkflasche, Handtuch als Unterlage für die Matte

Mo, 29.8. – Mi, 31.8.2022 **8.30 – 10.30**
Volkshaus Pichling; Gymnastiksaal 22.32007
€ 48,– (bereits ermäßigt)
Alexandra Leitner, MA

Kinder kochen

Inhalte und Ziele: Kindergeburtstag, Sonntagsfrühstück, Obst und Gemüse, kleine Gerichte, die auch zu Hause leicht nachgekocht werden können. Spaß am Kochen mit frischen und gesunden Zutaten finden – und im Anschluss gemeinsam genüsslich speisen!

Zielgruppe: Kinder im Alter von 8 – 12 Jahren

Hinweis: Der Lebensmittelbeitrag von € 8,– wird im Kurs eingehoben.

Di, 30.8.2022 **10.00 – 13.00**
Lehrküche 10.04 22.34001
€ 15,– (bereits ermäßigt)
Georg Rechberger

Do, 1.9.2022 **10.00 – 13.00**
Volkshaus Pichling; Lehrküche 22.34002
€ 15,– (bereits ermäßigt)
Georg Rechberger

Kinder kochen: Gesunde Jause selbst machen

Inhalte und Ziele: Schulkindern wird in diesen Einheiten gezeigt, wie man unkompliziert eine gesunde Jause aus Gebäck und Dips ganz schnell selber herstellen kann – eine gesunde Alternative zu süßen Teilchen und flüssigen Kalorienbomben. Bei einem gemeinsamen Picknick im Freien schmeckt das Selbstgemachte besonders gut!

Zielgruppe: Kinder im Alter von 6 – 10 Jahren

Hinweis: Der Lebensmittelbeitrag von ca. € 8,– wird im Kurs eingehoben.

Mitzubringen: Picknickdecke und Behältnisse

Fr, 9.9.2022 **9.30 – 12.30**
Lehrküche 10.04 22.34003
€ 12,– (bereits ermäßigt)
Andrea Traindl

EXKURSIONEN

Für uns im Einsatz! Besuch bei der Feuerwehr

Einmal die Fahrzeuge aus nächster Nähe sehen, mit den Männern sprechen, die da unerschrocken bei den Einsätzen arbeiten, einen Feuerwehrschlauch aus dem Löschfahrzeug ziehen und dann das Wasser spritzen, den Schlauchturm erklimmen – eine Führung durch die Wachegebäude mit den Fahrzeughallen ist ein besonderes Erlebnis!

Zielgruppe: Kinder im Alter von 8 – 12 Jahren in Begleitung Erwachsener

Treffpunkt: Hauptfeuerwache, Wienerstraße 154

Di, 6.9.2022 **9.30 – 11.00**
Hauptfeuerwache 22.82025
Teilnahme kostenlos, Anmeldung erforderlich
Berufsfeuerwehr Linz

Von der Tschickbude zum Kreativ-Hotspot

Von qualmenden Zigaretten zu rauchenden Köpfen: Früher wurden in der Tabakfabrik Zigaretten produziert, heute ist sie Treffpunkt für die innovativen Köpfe der Kreativ- und Start-up-Szene. Während kurz vor der Schließung des Werks 2009 nur noch knapp 300 Personen in der Tabakfabrik arbeiteten, finden heute bereits mehr als 1.700 Menschen Zugang zu einem Arbeitsplatz in den rund 250 Organisationen, die in der Tabakfabrik ansässig sind. Sie kommen aus den verschiedensten Branchen – von Werbeagenturen über Sozialeinrichtungen und Maschinenparks bis hin zu Universitätsstudiengängen. Die Vielzahl an unterschiedlichen Mieter*nnen – den Pionier*innen – und ihr Wunsch, gemeinsam eine einzigartige Atmosphäre zu schaffen, von der alle profitierten können, macht die Tabakfabrik zu einem ganz speziellen Projekt.
Auch architektonisch ist die Tabakfabrik ein wahrer Hingucker: Der deutsche Stararchitekt Peter Behrens hat den Industriebau entworfen und 1935 eröffnet. In ihrer Neugestaltung ist die Tabakfabrik heute nicht nur herkömmliches Museum oder Veranstaltungshaus: Sie ist Werkbank, Bühne, Technologielabor, Resonanz- und Probenraum, kollaborativer Konzern und schließlich ein eigener fabrizierender Stadtteil.

Zielgruppe: Kinder und Jugendliche im Alter von 10 – 15 Jahren in Begleitung Erwachsener

Treffpunkt: Tabakfabrik Haupteingang

Di, 21.2.2023 **10.00 – 12.00**
Tabakfabrik Linz 22.82030
Teilnahme kostenlos, Anmeldung erforderlich
Chris Sennlaub

Aus der Geschichte lernen

Exkursion ins **Zeitgeschichte-Museum** der voestalpine

Das **Zeitgeschichte-Museum** ist ein lebendiger Ort der Erinnerung und der aktiven Auseinandersetzung mit einem dunklen Kapitel österreichischer Zeitgeschichte. Es widmet sich den Anfangsjahren des Konzerns in der NS Zeit und dem Einsatz ausländischer Zwangsarbeiter*innen beim Aufbau und Betrieb der „Reichswerke Hermann Göring“. Ihre Lebensgeschichten und Schicksale stehen im Mittelpunkt des Museums. Bei der Führung mit Christa Kochendörfer, der Leiterin des Museums, beschäftigen wir uns mit den Themen Zwangsarbeit, Flucht, Vertreibung und Fremdenfeindlichkeit.

Zielgruppe: Jugendliche im Alter von 14 - 18 Jahren

Treffpunkt: Zeitgeschichte-Museum, voestalpine Str. 1, 4020 Linz, Bus Nr. 25, Haltestelle BG41

Fr, 28.4.2023 **15.00 – 16.30**
Zeitgeschichte-Museum der voestalpine; BG 41 22.13060
Eintritt und Führung kostenlos, Anmeldung erforderlich

KOSTENFREIES STORNO
bis 14 Tage vor Kursbeginn
wissensturm@mag.linz.at

NATUR ERLEBEN

Dschungelgezwitscher – die geheime Welt der Vögel

Inhalte und Ziele: Die Traun-Donau-Auen, auch „Linzer Dschungel“ genannt, bieten ein Paradies für die Vogelwelt. Wenn wir Glück haben, können wir dort auch seltene Arten wie Eisvogel oder Neuntöter beobachten. Wir finden heraus, welcher Gesang zu welchem Vogel gehört und betrachten unterschiedliche Vogelnester. Es gibt viel Interessantes und Neues über unsere gefiederten Freund*innen zu erfahren und beim „Vogelfeder-Quiz“ kannst du deine Beobachtungsgabe unter Beweis stellen.

Mitzubringen: wasserfeste Schuhe, die Wiese kann feucht sein, wetterfeste (entsprechende) Kleidung, Trinkflasche

Zielgruppe: Kinder im Alter von 9 – 12 Jahren

Sa, 6.5.2023 **9.00 – 12.00**
Volkshaus Pichling 22.82049
€ 15,–
Gabriele Holzleithner

Duftendes Arboretum - die Natur mit allen Sinnen erleben

Inhalte und Ziele: Kennenlernen der Wiesenblumen, der Fauna, der Bäume und Sträucher mit einem kleinen Einblick in die natürlichen Zusammenhänge und warum es wichtig ist, mit der Natur sorgsam umzugehen. Im Arboretum gibt es naturnahe Wiesen, die zweimal jährlich gemäht werden. Dazu die häufigsten europäischen Bäume (Ahorn, Linde, Kastanie, Obstbäume, Tanne, Lärche) und ihre Verwandten aus anderen Kontinenten. Man erkennt die Ähnlichkeit an vielen Merkmalen. Das können die Kinder selber beobachten und erforschen. Die Wichtigkeit der Natur für uns alle kindgerecht erklärt bzw. mit den Kindern gemeinsam im Gespräch und anschaulich vor Ort erarbeitet.

Zielgruppe: Kinder und Jugendliche im Alter von 10 – 15 Jahren

Mitzubringen: wetterfeste (entsprechende) Kleidung, Trinkflasche

Fr, 26.5.2023 **15.00 – 17.00**
Linzer Sternwarte 22.82050
€ 11,–
Dl^in^ Barbara Veitl

NATURWISSENSCHAFTEN

Naturwissenschaften erleben – spannende Experimente für Kinder

Inhalte und Ziele: Was ist Treibsand? Wie funktionieren U-Boote? Was sind die Spektralfarben und warum stehen bei der Camara Obscura die Bilder am Kopf? Auf dich warten verschiedene Experimentierstationen mit einfachen Alltagsgegenständen. Auch werden wir mit der Kraft der Sonne eindrucksvolle Muster auf Papier drucken.

Zielgruppe: Kinder im Alter von 6 – 10 Jahren

Hinweis: Materialkosten von € 4,– werden im Kurs eingehoben.

Sa, 5.11.2022 **9.00 – 11.30**
Seminarraum 10.02 22.82140
€ 14,–
Gertraud Pacher

Mo, 3.4.2023 **9.00 – 11.30**
Seminarraum 08.07 22.82145
€ 14,–
Gertraud Pacher

LEGO WeDo Roboter

Bauerlebnisse mit dem programmierbaren LEGO education WeDo

Inhalte und Ziele: Wir bauen eine Forschungssonde mit verschiedenen Sensoren, welche von den Kindern programmiert wird. Am Ende des Kurses, darf jede*r das eigene Rennauto entwickeln und programmieren. Wer wird das Wettrennen gewinnen?

Zielgruppe: Kinder im Alter von 7 – 10 Jahren (Begleitperson willkommen)

Hinweis: Fertigkeiten im Umgang mit der Tastatur und der Maus werden vorausgesetzt.

Di, 4.4.2023 **9.00 – 11.30**
EDV-Kursraum 09.02 22.82146
€ 14,–
Gertraud Pacher

Spannende Experimente für Kinder, die es genau wissen wollen

Inhalte und Ziele: Die effektvollen Versuche aus Naturwissenschaft und Technik lassen sich mit einfachen Mitteln durchführen und benötigen nicht viel mehr, als wir sowieso im heimischen Vorratsschrank haben. An diesem Vormittag machen wir nicht nur viele spannende Experimente, auch darf jedes Kind einen eigenen Tischvulkan bauen und ihn mit scheinbar harmlosen Zutaten zum Ausbruch bringen.

Zielgruppe: Kinder im Alter von 6 – 10 Jahren (Begleitperson willkommen)

Hinweis: Materialkosten von € 4,– werden im Kurs eingehoben

Mo, 20.2.2023 **9.00 – 11.30**
Seminarraum 10.02 22.82150
€ 14,–
Gertraud Pacher

Astronomie für Kinder

Inhalte und Ziele: Folgende Themen werden mittels Modellen, Experimenten und Anschauungsmaterial kindgerecht erläutert und begreifbar gemacht: Zusammenhänge und Bewegungen zwischen Erde und Mond, unsere Sonne und unsere acht Planeten, alles über Kometen und Asteroiden, vom Entstehen, Leben und Vergehen der Sterne, Sternbilder, Sternkarten, Teleskope

Zielgruppe: Kinder ab 8 Jahren mit einer erwachsenen Begleitperson

Fr, 4-mal ab 3.3.2023 **16.00 - 18.00**
Seminarraum 07.07 22.21150
€ 41,–
Ing. Erich Meyer, Edith Meyer

TECHNIK, EDV UND INTERNET

CoderDojo

Das CoderDojo Linz ist ein kostenloser Programmierclub für Kinder und Jugendliche (8 – 17 Jahre). Freitagnachmittags finden virtuelle Workshops zu unterschiedlichen Themen statt. Manche Workshops können ohne Vorkenntnisse besucht werden, für manche braucht man schon Coding-Erfahrung. Details zu den wöchentlichen Workshops werden jeweils am Dienstag am Abend unter www.linz.coderdojo.net/termine veröffentlicht. Eine explizite Anmeldung zu den einzelnen Workshops ist nicht notwendig.

Popup CoderDojo

Die kostenlosen Programmierclubs für Kinder und Jugendliche werden um mobile Outdoor-CoderDojos in Linz erweitert. Ob im Park, vor dem AEC oder ... – du kannst bei uns vorbeikommen und mit uns programmieren. Bitte informiere dich auf unserer Homepage unter www.linz.coderdojo.net/termine darüber, wann und wo welche Workshops angeboten werden.

Jugend hackt

Hackathon für Jugendliche von 12 – 18 Jahren

Inhalte und Ziele: Bei Jugend hackt Österreich kannst du an drei ereignisreichen und spannenden Tagen deine Kreativität unter Beweis stellen. Gemeinsam mit anderen erfindest du dein eigenes Projekt und tüftelst an einem Hardware-Prototypen oder einer digitalen Anwendung. Dabei wirst du von unseren tollen Mentor*innen tatkräftig unterstützt. Die Veranstaltung ist völlig kostenlos und du kannst dich einfach anmelden unter: www.jugendhackt.at

Fr, 28.10.2022	**15.00 – 21.30**
Sa, 29.10.2022	**8.30 – 22.00**
So, 30.10.2022	**8.30 – 15.30**

Seminarraum 15.04 22.23800
Teilnahme kostenlos, Anmeldung erforderlich
Open Commons Linz

Das 10-Finger-System in 6 Stunden für Jugendliche

Inhalte und Ziele: 10-Finger-System spielerisch erlernen mit Gamification-Elementen unter Einbeziehung der Webseite „10 fast fingers“ mit kleinen Wettbewerbssequenzen.

Zielgruppe: Kinder und Jugendliche im Alter von 10 – 15 Jahren

Mo, 4-mal ab 22.8.2022	**16.00 – 17.30**

EDV-Kursraum 09.02 22.24800
€ 75,–, Materialbeitrag € 5,–
Yuco Nico Mitterböck

Mo, 4-mal ab 26.9.2022	**16.00 – 17.30**

Online-Kurs 22.24805
€ 75,–

Mo, 4-mal ab 20.3.2023	**16.00 – 17.30**

Online-Kurs 22.24025
€ 75,–

Mi, 4-mal ab 19.4.2023	**16.00 – 17.30**

EDV-Kursraum 09.05 22.24020
€ 75,–, Materialbeitrag € 5,–
Yuco Nico Mitterböck

DORFTV LAB IM WISSENSTURM

Das „DORFTV Lab im Wissensturm“ ist eine Kooperation von VHS und dem nicht-kommerziellen Fernsehsender DORFTV. Das DORFTV Lab bietet Unterstützung beim Erwerb von Medienkompetenz und dem Erstellen von eigenen Inhalten. Das Angebot umfasst eine vielfältige Palette von Workshops, öffentliche Schnittplätze, Unterstützung in der Produktion, Geräteverleih, Beratung und ein öffentlich zugängliches Studio.

Mach‘ was Eigenes!

Kurzvideo, Live-Sendung, Studio oder Moderation

Für Gruppen (Schulen, Vereine, Institutionen) bietet das DORFTV Lab individuelle Gruppenworkshops in den Bereichen Kurzfilm, Moderation oder Studioproduktion an. Im Team wird gemeinsam ein Video oder eine Sendung produziert. Dabei lernen wir die verschiedenen Tätigkeiten kennen und entwickeln ein kritisches Verständnis für Medienproduktionen. Der jeweilige Schwerpunkt, Termin, Dauer und gesamt Gebühr des Workshops werden nach individueller Absprache organisiert.

Zielgruppe: Gruppen und Teams, die gemeinsam ihre Medienkompetenz vertiefen wollen, angehende Sendungsmacher*innen von DORFTV, Vereine und Jugendzentren sowie Schulklassen, die Medienworkshops machen wollen.
Kontaktperson: Sigrid Nagele
Gebühr: € 50,– pro Stunde und Trainer*in, Ermäßigungen für Schulen und gemeinnützige Vereine möglich, für Linzer Schulklassen kostenfrei.
Anmeldung: lab@dorftv.at

Live auf Sendung! Kids im DORFTV Studio

Inhalte und Ziele: Wir filmen eine Live-Fernsehsendung für DORFTV. Dabei lernen wir, welche Aufgaben ein*e Moderator*in hat, wie man die Kameras bedient, ein Studio aufbaut, das Licht einsetzt und was eigentlich eine Liveregie ist? Während des Workshops wird die Sendung vorbereitet, aufgezeichnet und anschließend auf DORFTV ausgestrahlt. Entwickle deine Rolle, entdecke deine schauspielerischen Qualitäten vor der Kamera und experimentiere mit uns! Du kannst gerne Ideen mitbringen!

Zielgruppe: Kinder und Jugendliche im Alter von 9 – 12 Jahren

Mi, 22.2.2023	**10.00 – 15.00**

Wissensturm; DORFTV Lab 22.26100
€ 10,– (bereits ermäßigt)

Live auf Sendung! Workshop für Kids

Inhalte und Ziele: Was brauchst du alles, für deine Studiosendung? Im Wissensturm bauen wir uns ein Studiosetting und lernen dabei, welche Aufgaben ein*e Moderator*in hat, wie man die Kameras bedient, ein Studio aufbaut, das Licht einsetzt, und was eigentlich eine Liveregie ist? Während des Workshops werden kreative Ideen und Stories vorbereitet und eine eigene Live-Sendung aufgezeichnet. Entwickle deine Rolle, entdecke deine schauspielerischen Qualitäten vor der Kamera und experimentiere mit uns! Du kannst gerne Ideen mitbringen!

Zielgruppe: Kinder und Jugendliche im Alter von 9 – 12 Jahren

Di, 11.7.2023	**10.00 – 15.00**

Seminarraum 01.02 22.26105
€ 10,– (bereits ermäßigt)

Minifilmstudio Smartphone für Kids

Inhalte und Ziele: Das Smartphone ist leicht zu bedienen und bietet die Möglichkeit, zu filmen und zu schneiden. Wir üben verschiedene Kameraeinstellungen und experimentieren im Workshop mit Schnitt und Videoproduktion. Gerne kannst Du deine kreativen Ideen mitbringen und ausprobieren!

Zielgruppe: Kinder und Jugendliche im Alter von 9 – 12 Jahren

Hinweis: Bitte eigenes Smartphone/iPhone mitbringen, mit genügend Akku und Speicherplatz.

Mi, 19.10.2022	**14.00 – 18.00**

Seminarraum 01.02 22.26110
€ 10,– (bereits ermäßigt)
Magdalena Schlesinger

Mi, 12.7.2023	**9.00 – 14.00**

Seminarraum 01.02 22.26115
€ 10,– (bereits ermäßigt)
Magdalena Schlesinger

Filmtricks für Kids

Inhalte und Ziele: Spielerischer Umgang mit der Kamera und dem Videoschnitt. Mithilfe der Bluebox im Weltraum schweben, mit einfachen Tricks Wände hochgehen oder sich wie ein Zauberer in Luft auflösen! Alle können sich kreativ einbringen und den Spaß am Filmemachen kennenlernen.

Zielgruppe: Kinder und Jugendliche im Alter von 9 – 12 Jahren

Sa, 22.10.2022 **10.00 – 16.00**
Seminarraum 01.02 22.26120
€ 10,– (bereits ermäßigt)
Magdalena Schlesinger

ACTion! TV & Camera Acting

Inhalte und Ziele: Spielerisch werden die jungen Teilnehmer*innen in die Arbeit vor und hinter der Kamera eingeführt. Es werden gemeinsam Szenen erarbeitet und im Anschluss „on screen“ dargestellt. Technische Basics und praktische Umsetzung gehen dabei Hand in Hand; die eigene Kreativität und Fantasie werden geschärft und das Einlassen aufeinander stärkt Teamfähigkeit und Kommunikation. Es wird behandelt: Darstellendes Spiel vor der Kamera, Szenenarbeit und Dramaturgie; Kameraarbeit, Filmtechnik und das „Kleine 1x1“ der TV-Produktion

Zielgruppe: Kinder und Jugendliche im Alter von 10 – 14 Jahren, mit der Leidenschaft zu Film, TV & Schauspiel.

Sa, 15.10.2022 **9.00 – 15.00**
Seminarraum 01.02 22.26125
€ 20,– (bereits ermäßigt)
Sandra Mae, Sigrid Nagele

POLITIK UND GESELLSCHAFT

CRITICS - CRitIcal Thinking feat. political aCtiviSm

Der politische Bildungs-Stammtisch für Jugendliche!

Inhalte und Ziele: Wir wollen uns regelmäßig treffen, um über Themen der politischen Bildung zu diskutieren und aktiv zu werden. Beim ersten Treffen gibt es eine kleine Einführung. Ab dann bestimmt ihr, welche Themen besprochen werden und welche Aktivitäten wir gemeinsam umsetzen. Vielleicht wollt ihr wissen, wie man Online-Kampagnen/Initiativen durchführt oder Gesetze entstehen. Oder ihr wollt an ERASMUS+ Aktionen teilhaben und euch mit Jugendlichen aus anderen Ländern vernetzen, diese kennen lernen und an gemeinsamen Projekten teilnehmen.

Zielgruppe: Jugendliche im Alter von 13 – 18 Jahren

Fr, 4.11. und 2.12.2022 **15.30 – 17.30**
Seminarraum 07.05 22.11250
Teilnahme kostenlos, Anmeldung erbeten
Akademie für Politische Bildung

Youth in Charge

Inhalte und Ziele: Du bist mit der Politik oder mangelndem politischen Engagement für bestimmte Themen nicht einverstanden und willst etwas verändern. Möchtest du eine Initiative starten? Wir zeigen dir, wie Online-Kampagnen/Initiativen ablaufen.

Zielgruppe: Jugendliche im Alter von 13 – 18 Jahren

Sa, 5.11.2022 **9.30 – 11.30**
Seminarraum 01.02 22.11260
€ 15,– (bereits ermäßigt)
Akademie für Politische Bildung

Hilfe! Gestrandet auf einer unbewohnten Insel

Wir gründen eine Verfassung

Inhalte und Ziele: Du bist eine*r unter wenigen, die das Schiffsunglück überlebt haben und auf einer unbewohnten Insel gestrandet sind. Gemeinsam müsst ihr mit wenigen Hilfsmitteln euren Alltag und euer Überleben sichern ...

Zielgruppe: Jugendliche im Alter von 10 – 15 Jahren

Do, 3.11.2022 **9.30 – 11.30**
Seminarraum 01.02 22.11270
€ 15,– (bereits ermäßigt)
Akademie für Politische Bildung

Gemeinsam sind wir stark

Eine Abenteuerreise mit Zivilcourage

Inhalte und Ziele: Schlüpf in die Rolle des Karlinchens. Karlinchen ist ein Mädchen, welches plötzlich ihre Heimat verlassen muss. Auf ihrer Reise begegnet sie unterschiedlichen Lebewesen, die ihr zeigen was es heißt, anders zu sein, bis sie letztendlich ihr Glück dort findet, wo sie es nicht erwartet hätte. Begib’ dich mit uns auf eine ganz besondere Reise mit vielen Abenteuern.

Zielgruppe: Kinder im Alter von 7 – 9 Jahren

Do, 23.2.2023 **10.00 – 12.00**
Seminarraum 10.02 22.82052
€ 9,–
Nicole Eder, Young Caritas OÖ

Wir spielen Welt!

Von den Unterschieden und Gleichheiten der Kulturen

Inhalte und Ziele: Menschen sind auf der ganzen Welt gleich, oder? Warum kommt es dann immer wieder zu Konflikten? Wie kann man es selbst vermeiden ins Fettnäpfchen zu treten? Und was eigentlich ist Gruppendynamik? Durch dieses interaktive Spiel lernst du mehr über dich selbst und über dein Verhalten in einer Gruppe. Du wirst feinfühliger und sensibler im Umgang mit deinen Mitmenschen. Spaß am Spiel ist garantiert!

Zielgruppe: Jugendliche im Alter von 12 – 15 Jahren

Mo, 20.2.2023 **10.00 – 12.00**
Seminarraum 10.02 22.82053
€ 14,–
Sherin Hozaien

Find us on facebook
www.fb.com/wissensturm

BEWEGUNG, FITNESS UND ENTSPANNUNG

Kinderyoga 4 – 6 Jahre

Entdecke die Kraft in dir!

Inhalte und Ziele: Warum Yoga für Kinder? Um Kindern die Freude an der Bewegung spielerisch zu vermitteln, die Konzentration zu fördern, um Selbstvertrauen zu erlangen, um die Atmung gezielt einsetzen zu können und die Kreativität zu entfalten. All dies ist Kinderyoga und noch viel mehr. Neugierig geworden? Dann komm zur Kinderyogastunde und lass‘ dich überraschen!

Zielgruppe: Kinder im Alter von 4 – 6 Jahren (ohne Eltern)

Mitzubringen: bequeme Kleidung, Gymnastikschuhe (wenn du nicht gerne barfuß bist), Decke, Trinkflasche, Lieblingskuscheltier, Handtuch als Unterlage für die Matte

Do, 6-mal ab 29.9.2022 — 15.00 – 15.45
Entspannungsraum 14.02 — 22.32052
€ 39,– (bereits ermäßigt)
Johanna Bachner

Do, 4-mal ab 17.11.2022 — 15.00 – 15.45
Entspannungsraum 14.02 — 22.32056
€ 26,– (bereits ermäßigt)
Johanna Bachner

Do, 6-mal ab 12.1.2023 — 15.00 – 15.45
Entspannungsraum 14.02 — 22.32060
€ 39,– (bereits ermäßigt)
Johanna Bachner

Do, 6-mal ab 9.3.2023 — 15.00 – 15.45
Entspannungsraum 14.02 — 22.32064
€ 39,– (bereits ermäßigt)
Johanna Bachner

Do, 4-mal ab 27.4.2023 — 15.00 – 15.45
Entspannungsraum 14.02 — 22.32068
€ 26,– (bereits ermäßigt)
Johanna Bachner

Kinderyoga 6 – 10 Jahre

Entdecke die Kraft in dir!

Inhalte und Ziele: Warum Yoga für Kinder? Um Kindern die Freude an der Bewegung spielerisch zu vermitteln, die Konzentration zu fördern, um Selbstvertrauen zu erlangen, um die Atmung gezielt einsetzen zu können und die Kreativität zu entfalten. All dies ist Kinderyoga und noch viel mehr. Neugierig geworden? Dann komm zur Kinderyogastunde und lass‘ dich überraschen!

Zielgruppe: Kinder im Alter von 6 – 10 Jahren

Mitzubringen: bequeme Kleidung, Gymnastikschuhe (wenn du nicht gerne barfuß bist), Decke, Trinkflasche, Lieblingskuscheltier, Handtuch als Unterlage für die Matte

Do, 6-mal ab 29.9.2022 — 16.15 – 17.15
Entspannungsraum 14.02 — 22.32069
€ 51,– (bereits ermäßigt)
Johanna Bachner

Do, 4-mal ab 17.11.2022 — 16.15 – 17.15
Entspannungsraum 14.02 — 22.32070
€ 34,– (bereits ermäßigt)
Johanna Bachner

Do, 6-mal ab 12.1.2023 — 16.15 – 17.15
Entspannungsraum 14.02 — 22.32071
€ 51,– (bereits ermäßigt)
Johanna Bachner

Do, 6-mal ab 9.3.2023 — 16.15 – 17.15
Entspannungsraum 14.02 — 22.32072
€ 51,– (bereits ermäßigt)
Johanna Bachner

Do, 4-mal ab 27.4.2023 — 16.15 – 17.15
Entspannungsraum 14.02 — 22.32073
€ 34,– (bereits ermäßigt)
Johanna Bachner

KidsYoga und Achtsamkeitstraining für Kinder

Inhalte und Ziele: Mit Spiel & Spaß zu mehr Achtsamkeit im Leben ist der Leitgedanke von „Das Kleine Om“. In jeder Einheit wird ein bestimmtes, gesellschaftliches Thema spielerisch aufbereitet, sodass es auch für Kinder greifbar ist und diese achtsamer durch das Leben gehen (z.B. Zusammenhalt durch Besteigung des Mount Everest).

Zielgruppe: Kinder im Alter von 6 – 10 Jahren

Mitzubringen: bequeme Kleidung, Gymnastikschuhe (wenn du nicht gerne barfuß bist), Decke, Trinkflasche, Handtuch als Unterlage für die Matte

Mo, 6-mal ab 19.9.2022 — 15.30 – 16.30
Volkshaus Pichling; Gymnastiksaal — 22.32054
€ 48,– (bereits ermäßigt)
Alexandra Leitner, MA

Mo, 6-mal ab 17.4.2023 — 15.30 – 16.30
Volkshaus Pichling; Gymnastiksaal — 22.32058
€ 48,– (bereits ermäßigt)
Alexandra Leitner, MA

FamilyFit

Inhalte und Ziele: Fitnesstraining für Eltern und Kinder ab ca. 8 Jahren. Sport und Bewegung haben so viele Vorteile und gemeinsam mit den Eltern macht es gleich doppelt so viel Spaß. Gemeinsam trainieren, schwitzen, spielen. Der Fokus liegt auf der Verbesserung der allgemeinen Fitness und der Koordination.

Hinweis: Im Frühjahrssemester findet der Kurs im Freinberg Park statt.

Zielgruppe: ein Elternteil mit einem Kind ab ca. 8 Jahren (eine Erwachsenenanmeldung pro Paar)

Treffpunkt: Busstation Linie 26 Jägermayr

Do, 9-mal ab 29.9.2022 — 17.30 – 18.30
Haltestelle Jägermayr Bus-Linie 26 — 22.35018
€ 70,– (bereits ermäßigt)
Mag.ª Katrin Eckerstorfer

Do, 10-mal ab 13.4.2023 — 17.30 – 18.30
Haltestelle Jägermayr Bus-Linie 26 — 22.35019
€ 77,– (bereits ermäßigt)
Mag.ª Katrin Eckerstorfer

QUALITÄT VERBINDET!
Die VHS Linz ist zertifiziert nach
EBQ – Erwachsenenbildung – Mit Qualitätsgarantie
ÖCERT

INKLUSIVE ANGEBOTE FÜR KINDER MIT BESONDEREN BEDÜRFNISSEN

Ganzheitliches Wahrnehmungstraining

für Kinder mit besonderen Bedürfnissen

Inhalte und Ziele: Zum Einsatz kommen unterschiedlichste Sinnesmaterialien. Die Eltern lernen kostengünstiges, selbsthergestelltes Spielzeug kennen, das nicht nur die Entwicklung des Kindes fördert, sondern den Kindern auch großen Spaß macht. Verschiedenste Spielübungen mit der Turnmatte werden vorgestellt und durchgeführt. Die Raumwahrnehmung wird durch spezielle Übungen gefördert um die Basis für späteres mathematisches Verständnis zu legen. Es werden außerdem Massagetechniken für Kinder eingeübt, die Fein- und Grobmotorik wird trainiert und der Tastsinn wird gestärkt.

Methoden: nach Maria Montessori und der sensorischen Integrationspädagogik

Zielgruppe: für Kinder ab 3 Jahren mit einem Elternteil

Hinweis: Die Gebühr gilt für ein Kind mit Elternteil.

Di, 6-mal ab 7.3.2023 **16.30 – 17.45**
Gymnastik 14.03 22.33700
€ 72,– (bereits ermäßigt)
Sarah Nicole Seidl

Intensiv-Sprachförderung mit dem Kinderkochkurs nach Affolter

Inhalte und Ziele: Mit intensiver Begleitung und wenn nötig auch mit elterlicher Handführung wird gemeinsam kindgerecht gekocht. Obst und Gemüse wird geschnitten und zu Salaten verarbeitet u. v. m. Danach werden die getätigten Handlungsabläufe detailliert aufgegliedert und kindgerecht besprochen.

Methoden: Dieser Kinderkochkurs ist ganz stark an das Affolterkonzept angelehnt.

Zielgruppe: Kinder ab 3 Jahren mit Sprachdefiziten bzw. Kinder, die nicht sprechen können/wollen mit einem Elternteil

Hinweis: Der Lebensmittelbeitrag wird im Kurs eingehoben.

Mitzubringen: ein Baby- oder Kindermesser, Schürzen für das Kind und den Elternteil, Aufbewahrungsgeschirr

Sa, 5-mal, ab 8.10.2022 **9.30 – 11.00**
Lehrküche 10.04 22.34720
€ 75,– (bereits ermäßigt)
Sarah Nicole Seidl

Entwicklungsfördernde Eltern-Kind-Gymnastik

Übungen zur Förderung von Wahrnehmung

Inhalte und Ziele: Zuerst wärmt man sich mit lustigen Bewegungsspielen und Tanzeinheiten auf, anschließend findet ein gemeinsames Bodenturnen statt, das speziell entwickelt wurde, um das Kind zuerst innerlich zu stärken und anschließend alle Sinne des Kindes zu fördern. Zum Einsatz kommen: Matten, Tücher, Pezzibälle, Decken, Pölster, Musik u.v.m.

Methoden: Der Kurs beinhaltet Förderansätze von Affolter und Piaget

Zielgruppe: Kinder im Alter von 3 – 8 Jahren mit einem Elternteil

Hinweis: Gebühr gilt für ein Elternteil mit Kind.

Mitzubringen: bequeme Kleidung, Gymnastikschuhe, Trinkflasche

Sa, 10-mal ab 15.10.2022 **14.00 – 15.00**
Gymnastik 13.04 22.35720
€ 96,– (bereits ermäßigt)
Sarah Nicole Seidl

Sa, 10-mal ab 4.3.2023 **14.00 – 15.00**
Gymnastik 14.03 22.35725
€ 96,– (bereits ermäßigt)
Sarah Nicole Seidl

Immer Aktuell. Neueste Informationen zu allen Kursen und Veranstaltungen unter:

www.vhs.linz.at

DAS LINZER SPORTMODELL

Vereinskurse, zu deren Besuch über die Volkshochschule eingeladen wird, geben die Möglichkeit am Übungsbetrieb der Vereine teilzunehmen, ohne Mitglied des Vereines zu sein. Diese Kurse werden von den angegebenen Vereinen organisiert und betreut, Anmeldung über VHS Linz.

NEWS AUS DEM WISSENSTURM

Sie interessieren sich für unsere Kurse und Vorträge und möchten auf dem Laufenden bleiben?
Mit unserem Newsletter-Service informieren wir Sie über aktuelle Veranstaltungen im Wissensturm.

Jetzt anmelden unter **www.wissensturm.at**

Selbstverteidigung

RDC Real Defense Concept

Inhalte und Ziele: Erlernen der Systemgrundlagen und Erkennen von Eskalation und gefährlicher Situation, dazu Reflex- und Koordinationstraining sowie Stärkung von Selbstvertrauen und Selbstbewusstsein.

Methoden: geführtes Gruppentraining mit speziell geschulten Deeskalationstrainer*innen

Zielgruppe: alle Interessierten ab 14 Jahren

Mitzubringen: leichte Trainingskleidung, Turnschuhe, Handtuch

Mi, 7-mal ab 28.9.2022 **18.15 – 19.15**
Fit&Fight Center 22.36175
€ 109,– (bereits ermäßigt)
Fit&Fight Center Linz

Mi, 7-mal ab 1.3.2023 **18.15 – 19.15**
Fit&Fight Center 22.36180
€ 109,– (bereits ermäßigt)
Fit&Fight Center Linz

Selbstverteidigung für Mädchen

Das Frauenbüro der Stadt Linz in Kooperation mit der VHS Linz

Inhalte und Ziele: Es wird vermittelt, wie die Kräfte des Körpers genutzt und diese ohne sportliche Vorkenntnisse im Alltag eingesetzt werden können. Ziel ist neben einem erhöhten Sicherheitsgefühl auch die Stärkung der eigenen Persönlichkeit im Umgang mit alltäglichen Konflikten, Grenzüberschreitungen und Gewaltsituationen. Die angewandte Technik „Drehungen“ wurde von Frauen für Mädchen und Frauen entwickelt. Sie baut auf den Stärken des weiblichen Körpers auf. Das Bewusstsein über vorhandene Kräfte wird verstärkt, das Wissen über Körpersprache, Haltung und Wirkungsweise von Bewegungen vertieft.

Zielgruppe: Linzerinnen im Alter von 14 – 17,99 Jahre

Hinweis: Kursgebühr € 50,– bzw. € 31,– für Schülerinnen, Studentinnen und gültigen Aktivpassbesitzerinnen Der Kurs findet im Raum des Magistratsportvereins, Semmelweisstraße 29, 4020 Linz statt. Vor Ort sind genügend Parkplätze (gekennzeichnet mit „reserviert“) – diese gehören zum Sportverein und dürfen verwen-

det werden. Anfahrt LINZ LINIEN: 19, 17, 45, Haltestelle Prinz-Eugen-Straße. Das Zugangstor zum Sportverein ist samstags immer verschlossen. Daher bitte vor dem verschlossenen Tor warten. Die Trainerin holt Sie dort ab.

Mitzubringen: bequeme Kleidung, Turnschuhe oder rutschfeste Socken, Getränke und Jause

So, 2-mal ab 6.11.2022 **14.00 – 18.00**
SVM, Sportverein Magistrat 22.36055
€ 50,–
Ulrike Tichy

Aikido für Kinder

Inhalte und Ziele: kindergerechtes Kennenlernen des Aikido als Bewegungslehre und Kampfkunst; Atemtechnik, Lockerungsübungen, Fallschule, Ausweichübungen, Übungen mit Partner*in

Zielgruppe: Kinder im Alter von 7 – 10 Jahren (ab 2. Klasse VS)

Mitzubringen: leichter Baumwolltrainings- oder Judoanzug (lange Hose!), Pausengetränk

Fr, 12-mal ab 7.10.2022 **17.30 – 18.30**
Auhofschule 22.36230
€ 48,– (bereits ermäßigt)
Aikido Union Linz

Fr, 12-mal ab 3.3.2023 **17.30 – 18.30**
Auhofschule 22.36235
€ 48,– (bereits ermäßigt)
Aikido Union Linz

Aikido für Jugendliche

Inhalte und Ziele: kindergerechtes Kennenlernen des Aikido als Bewegungslehre und Kampfkunst; Atemtechnik, Lockerungsübungen, Fallschule, Ausweichübungen, Übungen mit Partner*in

Zielgruppe: Jugendliche im Alter von 11 – 15 Jahren

Mitzubringen: leichter Baumwolltrainings- oder Judoanzug (lange Hose!), Pausengetränk

Fr, 12-mal ab 7.10.2022 **18.30 – 19.30**
Auhofschule 22.36233
€ 48,– (bereits ermäßigt)
Aikido Union Linz

Fr, 12-mal ab 3.3.2023 **18.30 – 19.30**
Auhofschule 22.36236
€ 48,– (bereits ermäßigt)
Aikido Union Linz

Floorball für Jugendliche

Inhalte und Ziele: Erlernen der Grundfertigkeiten (Technik, Taktik) von Floorball, von Koordination, Kraft und Ausdauer mit Spaß am Spiel

Zielgruppe: Jugendliche im Alter von 12 – 16 Jahren

Hinweis: Schläger/Ausrüstung steht im Kurs zur Verfügung.

Mitzubringen: Trainingskleidung, Hallenschuhe

Mi, 12-mal ab 7.9.2022 **18.00 – 20.00**
Korefschule; Turnsaal 22.36250
€ 64,– (bereits ermäßigt)
ASKÖ Linz Mitte

Mi, 12-mal ab 11.1.2023 **18.00 – 20.00**
Korefschule; Turnsaal 22.36265
€ 64,– (bereits ermäßigt)
ASKÖ Linz Mitte

FloKi – Floorball für Kindergarten-Kinder

Erste Schritte in den Floorballsport – gemeinsam mit den Eltern

Inhalte und Ziele: Mit viel Freude & Bewegung die spannende Sportart spielerisch erlernen. Floorball aus Schweden ist die modernste Indoor-Hockey-Sportart, besticht durch die Leichtigkeit und das kindergerechte Material, aber auch durch hohen Aufforderungscharakter. Die Eltern selbst sind aktiv eingeladen mit ihren Kleinsten die Sportart Floorball kennen zu lernen.

Zielgruppe: Kinder im Alter von 4 – 7 Jahren

Hinweis: Schläger/Ausrüstung steht im Kurs zur Verfügung.

Mitzubringen: Hallenturnschuhe, bequeme Sportbekleidung

Mi, 12-mal ab 14.9.2022 **17.00 – 18.00**
Korefschule; Turnsaal 22.36255
€ 28,– (bereits ermäßigt)
ASKÖ Linz Mitte

Mi, 12-mal ab 11.1.2023 **17.00 – 18.00**
Korefschule; Turnsaal 22.36260
€ 28,– (bereits ermäßigt)
ASKÖ Linz Mitte

Traditionelles Taekwon-Do

Inhalte und Ziele: Beim Traditionellem Taekwon-Do handelt es sich um eine Selbstverteidigungsart, die sich vom Wettkampf-Taekwon-Do durch den völligen Verzicht auf Körperkontakt unterscheidet. Die Schüler*innen werden über sämtliche Fuß- und Handtechniken unterrichtet. Das Wissen, sich verteidigen zu können, der Respekt anderen, aber genauso sich selbst gegenüber, die Freude an Bewegung sowie das Lernen von Disziplin stehen im Mittelpunkt. Den Schüler*innen werden die Auswirkungen jeder einzelnen Bewegung bewusstgemacht.

Zielgruppe: Kinder im Alter von 5 - 12 Jahren

Mitzubringen: leichte Trainingskleidung, Turnschuhe, Handtuch

Mi, 13-mal ab 14.9.2022 **17.00 – 18.00**
Gymnastik 13.06 22.36270
€ 75,– (bereits ermäßigt)
Traditionelles Taekwon-DO

Mi, 13-mal ab 12.4.2023 **17.00 – 18.00**
Gymnastik 13.06 22.36280
€ 75,– (bereits ermäßigt)
Traditionelles Taekwon-DO

KOCHEN UND ERNÄHRUNG

Zwergerlküche

Inhalte und Ziele: Was braucht mein Kind auf dem Teller und wie kann eine ausgewogene Ernährung im stressigen Alltag gelingen? Diese und andere Fragen werden beantwortet, Tipps und Tricks für eine geeignete Ernährung von Kleinkindern (1 – 4 Jahre) gegeben und gemeinsam einfache, gesunde Gerichte zubereitet.

Hinweis: Der Lebensmittelbeitrag von voraussichtlich € 12,– wird im Kurs eingehoben.

Mitzubringen: Schürze, Behältnisse für Kostproben, Schreibutensilien

Mi, 19.10.2022 **10.00 – 13.30**
Lehrküche 10.04 22.34004
€ 23, –
Mag.ª (FH) Tina Ortner

Kinder kochen

Inhalte und Ziele: Kindern die Freude am Kochen mit heimischen, gesunden Lebensmitteln vermitteln, z.B. Kindergeburtstag, Sonntagsfrühstück, Obst und Gemüse etc. Gemeinsam werden die kleinen Gerichte, die auch zu Hause leicht nachgekocht werden können, zubereitet und im Anschluss verspeist!

Zielgruppe: Kinder im Alter von 8 – 12 Jahren

Hinweis: Der Lebensmittelbeitrag von € 16,– wird im Kurs eingehoben.

Sa, 19.11.2022 **10.00 – 13.00**
Lehrküche 10.04 22.34511
€ 15,– (bereits ermäßigt)
Georg Rechberger

Sa, 15.4.2023 **10.00 – 13.00**
Lehrküche 10.04 22.34512
€ 15,– (bereits ermäßigt)
Georg Rechberger

Kinder kochen: Smoothies

Inhalte und Ziele: Gesund kann auch gut schmecken – mach dir deinen frischen Smoothie selbst, stelle dir unter Anleitung deine Kombination selbst zusammen; mit Tipps & Tricks erfährst du auch etwas über Inhalt und Wirkung.

Zielgruppe: Kinder im Alter von 6 – 10 Jahren

Hinweis: Der Lebensmittelbeitrag von ca. € 8,– wird im Kurs eingehoben.

Do, 6.4.2023 **13.00 – 15.30**
Lehrküche 10.04 22.34514
€ 11,– (bereits ermäßigt)
Andrea Traindl

Kinder backen Linzer Torte

Gemeinsam mit dem Konditormeister der Original Linzer Torte

Inhalte und Ziele: Eines der Wahrzeichen von Linz sowie international beliebt und bekannt ist die Linzer Torte. Original Linzer Torte unter Anleitung des Konditormeisters mit Originalrezept. Spaß am eigenen Gestalten, mehr über diese beliebte Torte vom Fachmann erfahren und am Schluss das süße Werk selbst vernaschen! Das macht Spaß und ist ein Erlebnis besonderer Art.

Zielgruppe: Kinder und Jugendliche im Alter von 10 – 15 Jahren

Hinweis: Der Lebensmittelbeitrag von € 10,– wird im Kurs eingehoben.

Do, 4.5.2023 **10.00 – 13.00**
Lehrküche 10.04 22.34516
€ 13, –
Leo Jindrak

Kinder kochen: Streetfood und Burger

Selbst gemacht und trotzdem gesund!

Inhalte und Ziele: Unter Anleitung des Gastronomie-Profis Streetfood und Burger zubereiten und dabei so geschickte Kombinationen und gesunde Varianten kennenlernen, die sich zu Hause cool und easy zubereiten lassen.

Zielgruppe: Kinder im Alter von 9 – 11 Jahren

Hinweis: Der Lebensmittelbeitrag von ca. € 17,– wird im Kurs eingehoben.

Mi, 2.11.2022 **11.00 – 14.00**
Lehrküche 10.04 22.34518
€ 15,– (bereits ermäßigt)
Georg Rechberger

Do, 4.5.2023 **14.00 – 16.30**
Lehrküche 10.04 22.34519
€ 15,– (bereits ermäßigt)
Georg Rechberger

Streetfood und Burger

Young Cooking

Inhalte und Ziele: Unter Anleitung des Gastronomie-Profis Streetfood und Burger zubereiten und dabei so geschickte Kombinationen und gesunde Varianten kennenlernen, die sich zu Hause cool und easy zubereiten lassen und Eindruck machen, überraschen, gemeinsam genießen!

Zielgruppe: Jugendliche im Alter von 12 – 15 Jahren

Hinweis: Der Lebensmittelbeitrag von ca. € 17,– wird im Kurs eingehoben.

Mi, 2.11.2022 **14.00 – 17.00**
Lehrküche 10.04 22.34520
€ 15,– (bereits ermäßigt)
Georg Rechberger

Do, 4.5.2023 **16.30 – 19.00**
Lehrküche 10.04 22.34521
€ 15,– (bereits ermäßigt)
Georg Rechberger

Kinder kochen: Weihnachtskekserl und Kinderpunsch selbst machen

Inhalte und Ziele: Macht eure eigenen Kekse zum Selbernaschen oder Verschenken. Ein leckerer Kinderpunsch selbst gemacht macht den Nachmittag so richtig vorweihnachtlich. Der Nachmittag klingt mit einer Weihnachtsgeschichte aus...

Zielgruppe: Kinder im Alter von 6 – 10 Jahren

Hinweis: Der Lebensmittelbeitrag von ca. € 8,– wird im Kurs eingesammelt.

Mitzubringen: Behältnisse und Schürze

Fr, 16.12.2022 **14.00 – 17.00**
Lehrküche 10.04 22.34522
€ 12,– (bereits ermäßigt)
Andrea Traindl

Kinder kochen: Pasta & Pizza

Inhalte und Ziele: Habt ihr schon einmal Pasta und Pizza selbst gemacht? Tolle Sugos und coole Pizzen könnt ihr dann auch zu Hause selbst machen und eure Freunde bekochen. Tipps & Tricks machen euch zu kleinen Küchenprofis.

Zielgruppe: Kinder im Alter von 6 – 10 Jahren

Hinweis: Der Lebensmittelbeitrag von ca. € 8,– wird im Kurs eingesammelt.

Mitzubringen: Behältnisse und Schürze

Fr, 20.1.2023 **14.00 – 17.00**
Lehrküche 10.04 22.34523
€ 12,– (bereits ermäßigt)
Andrea Traindl

Di, 4.4.2023 **9.00 – 12.30**
Lehrküche 10.04 22.34526
€ 12,– (bereits ermäßigt)
Andrea Traindl

Kinder kochen: Gesunde Jause selbst machen

Inhalte und Ziele: Schulkindern wird in diesen Einheiten gezeigt, wie man unkompliziert eine gesunde Jause aus Gebäck und Dips ganz schnell selbst herstellen kann – eine gesunde Alternative zu süßen Teilchen und flüssigen Kalorienbomben. Bei einem gemeinsamen Picknick im Freien schmeckt das Selbstgemachte besonders gut!

Zielgruppe: Kinder im Alter von 6 – 10 Jahren

Hinweis: Der Lebensmittelbeitrag von ca. € 8,– wird im Kurs eingehoben.

Mitzubringen: Picknickdecke und Behältnisse

Mo, 3.4.2023	**9.30 – 12.30**
Lehrküche 10.04	22.34524

€ 12,– (bereits ermäßigt)
Andrea Traindl

Kinder kochen: Muffins & Co.

Inhalte und Ziele: Macht eure eigenen Muffins zum Selbernaschen oder Verschenken. Eine leckere Limonade selbst gemacht macht das Backen so richtig schön. Der Nachmittag klingt mit einer Ostergeschichte aus.

Zielgruppe: Kinder im Alter von 6 – 10 Jahren

Hinweis: Der Lebensmittelbeitrag von ca. € 8,– wird im Kurs eingesammelt.

Mitzubringen: Behältnisse und Schürze

Mi, 5.4.2023	**9.00 – 12.30**
Lehrküche 10.04	22.34525

€ 12,– (bereits ermäßigt)
Georg Rechberger

Hokus, Pokus – Fair Genuss...

Ideen- und Kochlabor für Kinder

Inhalte und Ziele: Kinder begeben sich gemeinsam auf eine magische Reise: Eine Schatzkarte leitet durch den Dschungel der Ernährung, ungesunde Übeltäter werden in die Flucht geschlagen, faire Lebensmittel werden aufgespürt und bunte Pläne werden geschmiedet um gesundes und faires Essen auf die Teller zu zaubern.
In der letzten halben Stunde sind Eltern/Großeltern/Geschwister zur gemeinsamen Verkostung der gezauberten Köstlichkeiten herzlich eingeladen.

Zielgruppe: Kinder im Alter von 6 – 10 Jahren
Teilnahme kostenlos, Anmeldung erforderlich

Fr, 28.4.2022	**15.00 – 17.00**
Lehrküche 10.04	22.11170

Lisa Aigelsperger

MALEN, ZEICHNEN UND GESTALTEN

Bau dir deine Krippe

Inhalte und Ziele: Weihnachtsbrauchtum selber gestalten; Kinder und Jugendliche sollen zum plastischen Arbeiten hingeführt werden, um Kreativität und Fantasie anzuregen; Leitung durch eine zertifizierte Krippenbaumeisterin.

Zielgruppe: Kinder und Jugendliche im Alter von 10 – 15 Jahren

Hinweis: Materialkosten von € 7,– werden im Kurs eingehoben.

Fr, 2-mal ab 25.11.2022	**15.00 – 18.00**
Kreativwerkstatt 12.08	22.82051

€ 37,–
Gertrude Emerstorfer

Meine eigene Comicfigur in Lebensgröße gestalten

Inhalte und Ziele: Bau dir deine*n beste*n Freund*in – lebensgroße selbststehende Kartonfiguren bauen, gestalten und mit nach Hause nehmen. Ob Selbstportrait, Comic- bzw. Mangafigur, Fabelwesen oder Fantasiegestalt – alles ist möglich.

Zielgruppe: Kinder im Alter von 6 – 11 Jahren

Hinweis: Materialkosten von € 10,– für eine Kartonfigur (eine weitere € 5,–) werden im Kurs eingehoben.

Sa, 19.11.2022	**9.00 – 13.00**
Seminarraum 10.02	22.82110

€ 18,–
Mag. art Tony Timothy Habian

Sa, 18.3.2023	**9.00 – 13.00**
Kreativwerkstatt 12.06	22.82115

€ 18,–
Mag. art Tony Timothy Habian

Comics, Cartoon und Mangas

Inhalte und Ziele: Vom Hauptcharakter Erfinden bis zum mehrseitigen Comicheft Entwerfen. Gemeinsam Zeichnen, Texten, Geschichten erfinden und so viele Comics, Cartoons oder Mangas wie möglich produzieren.

Zielgruppe: Kinder und Jugendliche im Alter von 11 – 16 Jahren

Hinweis: Materialkosten von € 10,– werden im Kurs eingehoben.

Mo, 3-mal ab 20.2.2023	**9.30 – 12.30**
Kreativwerkstatt 12.08	22.82120

€ 41,–
Mag. art Tony Timothy Habian

Generationen-Malen

Kinder und Eltern/Großeltern malen gemeinsam

Inhalte und Ziele: Unter Anleitung der Künstlerin Renate Moran malt jede*r auf eine eigene 50 x 50 cm große Leinwand mit Acrylfarben. Leihpinsel, Acrylfarben und Kleinmaterial sind vorhanden, wofür der Materialbeitrag eingehoben wird.

Zielgruppe: Kinder im Alter ab 5 Jahren, Eltern und Großeltern

Mitzubringen: Leinwand pro Person (Erwachsene wie Kinder) 50 x 50 cm

Sa, 15.10.2022	**9.30 – 13.00**
Kreativwerkstatt 12.06	22.68650

€ 14,–, Materialbeitrag € 5,–
Renate Moran

„PLAY WITH CLAY“

Keramik-Workshop

Inhalte und Ziele: Spielerischer Zugang zum Arbeiten mit Tonmassen und ihren Möglichkeiten. Am Anfang werden Grundkenntnisse anhand eines gemeinsamen Arbeitsstückes erlernt und im Laufe des Nachmittags nach den eigenen Vorstellungen geformt: kleine Taschenskulpturen, Amulette, Glücksbringer und Schüsseln. Jedes Kind soll mit seinen*ihren Händen den Ton erfassen und seine*ihre Kreativität entfalten können.

Zielgruppe: Kinder im Alter von 6 – 10 Jahren

Mitzubringen: Schürze oder Arbeitskleidung

Fr, 2-mal ab 14.10.2022	**14.30 – 16.30**
Kreativwerkstatt 12.03	22.69210

€ 30,– (bereits ermäßigt)
MMag.ª Helene Huemer

Fr, 4-mal ab 13.1.2023	**14.30 – 16.30**
Kreativwerkstatt 12.03	22.69215

€ 60,– (bereits ermäßigt)
MMag.ª Helene Huemer

Töpfern für Kinder und Eltern

Inhalte und Ziele: Dieser Kurs bietet Eltern und Kindern (ab 6 Jahren) die Möglichkeit, gemeinsam und doch jede*r auf seine*ihre Art mit Ton zu experimentieren (Gefäße, Tiere, Figuren...).

Hinweis: Eltern(teil) und Kinder sind extra anzumelden! Materialkosten sind in der Kursgebühr nicht enthalten.

Mo, 3-mal ab 7.11.2022	**15.00 – 17.00**
Kreativwerkstatt 12.03	22.69300

€ 34,–
Mag. Wolfgang Ruprecht

Fr, 3-mal ab 10.3.2023 **15.00 – 17.00**
Kreativwerkstatt 12.03 22.69305
€ 34,–
Mag. Wolfgang Ruprecht

Geschenke & Schmuckstücke selber machen

Inhalte und Ziele: Macht eure eigenen Weihnachtsgeschenke und Schmuckstücke unter geschulter Anleitung und freut euch über die gelungenen Werke, die ihr auch noch schön einpacken könnt!

Zielgruppe: Kinder im Alter von 6 – 10 Jahren

Hinweis: Materialkosten von ca. € 12,– werden im Kurs eingehoben.

Fr, 25.11.2022 **14.00 – 17.00**
Seminarraum 10.02 22.82164
€ 12,–
Andrea Traindl

Mi, 5.4.2023 **9.00 – 12.30**
Seminarraum 10.02 22.82165
€ 12,–
Andrea Traindl

Geschenke & Schmuckstücke für den Muttertag

Inhalte und Ziele: Macht eure eigenen Muttertagsgeschenke und Schmuckstücke unter geschulter Anleitung und freut euch über die gelungenen Werke, die ihr auch noch schön einpacken könnt!

Zielgruppe: Kinder im Alter von 6 – 10 Jahren

Hinweis: Materialkosten von ca. € 12,– werden im Kurs eingehoben.

Do, 4.5.2023 **9.00 – 12.30**
Seminarraum 15.02 22.82166
€ 15,–
Andrea Traindl

TANZ, THEATER UND MUSIK

Pre-Ballett

Kindern werden in einer sehr frühen Entwicklungsphase spielerisch und phantasievoll Motorik und Musikalität, Rhythmus- und Bewegungsfeingefühl vermittelt.

Inhalte und Ziele: erste Ballettschritte, Improvisations- und Tanzspiele, bei denen spielerisch eine gesunde aufrechte Haltung trainiert wird.

Zielgruppe: Kinder im Alter von 4 – 5 Jahren

Mitzubringen: Ballettschläppchen (oder rutschfeste Socken), Strumpfhose und Trikot

Di, 26-mal ab 4.10.2022 **14.15 – 15.00**
Gymnastik 13.04 22.65500
€ 63,– (bereits ermäßigt)
Mag.ª Albena Kotzeva

Mi, 26-mal ab 12.10.2022 **14.30 – 15.15**
Volkshaus Pichling; Gymnastiksaal 22.65505
€ 63,– (bereits ermäßigt)
Mag.ª Albena Kotzeva

Ballett I

Inhalte und Ziele: erste Ballettübungen, Erarbeitung einer korrekten und gesunden Körperhaltung, Vermittlung und Förderung von Rhythmusgefühl, Musikalität und Ausdruckskraft, mentales Training wie das Entwickeln von Selbstdisziplin und Selbstvertrauen

Zielgruppe: Kinder im Alter von 5 – 7 Jahren, Tanzerfahrung erwünscht, aber kein Muss.

Mitzubringen: Ballettschläppchen (oder rutschfeste Socken), Strumpfhose und Trikot

Di, 26-mal ab 4.10.2022 **15.05 – 16.05**
Gymnastik 13.04 22.65510
€ 84,– (bereits ermäßigt)
Mag.ª Albena Kotzeva

Mi, 26-mal ab 5.10.2022 **15.15 – 16.15**
Volkshaus Pichling; Gymnastiksaal 22.65517
€ 84,– (bereits ermäßigt)
Mag.ª Albena Kotzeva

Ballett II

Inhalte und Ziele: weiterführende Ballettübungen, Erarbeitung einer korrekten und gesunden Körperhaltung, Vermittlung und Förderung von Rhythmusgefühl, Musikalität und Ausdruckskraft, mentales Training wie das Entwickeln von Selbstdisziplin und Selbstvertrauen

Zielgruppe: Kinder im Alter von 6 – 8 Jahren, Tanzerfahrung erwünscht, aber kein Muss.

Mitzubringen: Ballettschläppchen (oder rutschfeste Socken), Strumpfhose und Trikot

Di, 26-mal ab 11.10.2022 **16.10 – 17.10**
Gymnastik 13.04 22.65520
€ 84,– (bereits ermäßigt)
Mag.ª Albena Kotzeva

Erstes Tanzen mit Schwerpunkt Pre-Ballett

Inhalte und Ziele: Tanzunterricht mit einfachen Schrittfolgen, Elemente aus Jazz Dance und Ballett, lustige Bewegungsspiele

Zielgruppe: Kinder im Alter von 4 – 5 Jahren

Mitzubringen: Tanzpatschen mit Ledersohle

Fr, 26-mal ab 30.9.2022 **13.30 – 14.30**
Gymnastik 13.04 22.65550
€ 84,– (bereits ermäßigt)
Anna Zizka, MA

Erstes Tanzen

Inhalte und Ziele: Tanzunterricht mit einfachen Schrittfolgen, Elemente aus Ballett, Jazz Dance und moderner Tanz, lustige Bewegungsspiele

Zielgruppe: Kinder im Alter von 6 – 8 Jahren

Mitzubringen: Tanzpatschen mit Ledersohle

Fr, 26-mal ab 30.9.2022 **14.35 – 15.35**
Gymnastik 13.04 22.65555
€ 84,– (bereits ermäßigt)
Anna Zizka, MA

Jazz-Dance für Kinder und Jugendliche

Inhalte und Ziele: Tanzunterricht mit Elementen aus Jazz-Dance bis HipHop mit Bewegungsspielen, Erarbeiten kleiner Choreographien im Stil von aktuellen Musikvideos

Zielgruppe: Kinder im Alter von 8 - 10 Jahren

Mitzubringen: Tanzpatschen mit Ledersohle

Fr, 26-mal ab 30.9.2022 **15.40 – 16.40**
Gymnastik 13.04 22.65565
€ 84,– (bereits ermäßigt)
Anna Zizka, MA

Jazz-Dance für Kinder und Jugendliche

Inhalte und Ziele: Tanzunterricht mit Elementen aus Jazz und Modern-Dance, einfache akrobatischen Elementen aus Zeitgenössischen Tanz, Bewegungsspiele und Erarbeiten kleiner Choreographien.

Zielgruppe: Kinder von 8 - 11 Jahren

Mitzubringen: Rutschfeste Socken und gemütliche Tanzkleidung

Do, 26-mal ab 6.10.2022 **15.00 - 16.00**
Gymnastik 14.03 22.65570
€ 84,– (bereits ermäßigt)
Elisabet Bort Giramé

Tanz und Bewegung für Eltern und Kinder von 1,5 bis 3,5 Jahren

Schnupperkurs in der Kinderkulturwoche

Inhalte und Ziele: unbeschwert miteinander laufen, hüpfen, stampfen, klatschen, sich unter Tüchern verstecken, mit Bällen spielen, ... in der Geborgenheit einer vertrauten Gruppe gemeinsam Erfahrungen erweitern, mit- und voneinander lernen: Tanzen mit den „Kleinen“ heißt, Bewegungsfreude und Spontanität Raum geben, Rhythmus und Musik erleben, offen sein für Ungewohntes und ganz einfach vergnügt zu sein.

Zielgruppe: Eltern und Kinder im Alter von 1,5 bis 3,5 Jahren, nur die Eltern sind anzumelden

Mitzubringen: bequeme Kleidung, rutschfeste Socken für die Kinder

Fr, 2-mal ab 14.10.2022	**10.00 – 11.15**
Entspannungsraum 14.02	22.65600
€ 16,–	
Bitti M. Jurda	

Fr, 6-mal ab 11.11.2022	**10.00 – 11.15**
Entspannungsraum 14.02	22.65605
€ 47,–	
Bitti M. Jurda	

KOSTENLOSE LERNHILFE FÜR SCHÜLER*INNEN

Mit der Volkshochschule Linz zu mehr Spaß und Erfolg beim Lernen!

Die VHS Linz hat unterschiedliche Lernhilfe-Angebote für Pflichtschüler*innen (Volksschule und Mittelschule) im Programm. Alle Angebote sind als Präsenzkurse geplant. Sollte die Durchführung eines Kurses in Präsenz nicht möglich sein, organisieren wir nach Möglichkeit ein entsprechendes Online-Angebot.

Im Vordergrund steht die Festigung des Gelernten und die Klärung offener Fragen in einer angenehmen, stressfreien Atmosphäre – damit die Motivation wieder steigt und das Lernen noch mehr Freude macht!

Hausaufgabenbetreuung im Wissensturm – Zuerst Hausaufgaben erledigen, dann entspannt nach Hause!

- kostenloses Angebot
- für Schüler*innen von Linzer Volksschulen und Mittelschulen
- jeweils am Dienstag, Mittwoch und Donnerstag von 14.30 – 16.15 Uhr
- Anzahl der Tage pro Woche nach Bedarf frei wählbar
- Gemeinsam Hausaufgaben machen, für Schularbeiten lernen und alles fragen, was du noch nicht verstanden hast.
- Unterricht in Kleingruppen
- individuell und persönlich

Anmeldung:
- bis 30.9.2022 möglich
- persönlich im Wissensturm, telefonisch über das Servicecenter der VHS Linz unter +43 732 7070 0 oder über www.vhs.linz.at möglich (Suchbegriff „Hausaufgabenbetreuung“)

Für Anmeldungen nach dem 30.9.2022 oder Anmeldungen über die Schule (z.B. durch Lehrer*innen oder Betreuer*innen) bitte um Kontaktaufnahme mit Mag.ª Ilona Angerer, ilona.angerer@mag.linz.at

Beginn:
Mitte Oktober bzw. sobald die Mindest-Teilnehmer*innenzahl für den Kurs erreicht ist.
Nach der Anmeldung erfolgt eine Information per SMS über den Kursbeginn.

Information:
Mag.ª Ilona Angerer, Tel.: +43 732 7070 4340,
E-Mail: ilona.angerer@mag.linz.at

Lernsamstag im Wissensturm – Den Schulstoff der Woche wiederholen

- kostenloses Angebot
- für Schüler*innen von Linzer Mittelschulen
- samstags von 9 – 12 Uhr
- Schulstoff der Woche in den Gegenständen Deutsch, Englisch und Mathematik wird wiederholt.
- Unterricht in kleinen Gruppen
- Eigene Schulbücher können mitgebracht und individuelle Fragen gestellt werden.

Anmeldung:
- bis 30.9.2022
- persönlich im Wissensturm, telefonisch über das Servicecenter der VHS Linz unter +43 732 7070 0 oder online über www.vhs.linz.at möglich (Suchbegriff „Lernsamstag“)

Für Anmeldungen nach dem 30.9.2022 oder Anmeldungen über die Schule (z.B. durch Lehrer*innen oder Betreuer*innen) bitte um Kontaktaufnahme mit Mag.ª Ilona Angerer, ilona.angerer@mag.linz.at

Beginn:
Mitte Oktober bzw. sobald die Mindest-Teilnehmer*innenzahl für den Kurs erreicht ist.
Nach der Anmeldung erfolgt eine Information per SMS über den Kursbeginn.

KOSTENGÜNSTIGE LERNHILFE NACH MAß

Lernhilfe nach Maß

kostengünstig – individuell – flexibel!

Du willst dich für eine Schularbeit vorbereiten, Lernstoff endlich richtig verstehen oder einfach regelmäßig üben? Dann ist unsere Lernhilfe nach Maß genau das Richtige für dich!

Wir bieten:
- Unterricht für eine fixe Kleingruppe von drei bis fünf Schüler*innen derselben Schulstufe oder Klasse
- Lernhilfe in den Hauptgegenständen Deutsch, Englisch, Mathematik
- für alle Schultypen (Volksschule, Mittelschule, AHS, HTL...)
- Inhalte richten sich ganz nach den Wünschen und Bedürfnissen der Schüler*innen.
- 5 fixe Termine, die mit dem*der Trainer*in ausgemacht werden können.
- angenehme, stressfreie Atmosphäre – Lernen ohne Druck!
- Auf Wunsch ist der Unterricht auch online über die Plattform Zoom möglich.

Hinweis: Bei der Anmeldung sollte die Gruppe bereits fix angegeben werden. Der Kurs kann ab drei Teilnehmer*innen starten.

Gebühr: € 62,– pro Teilnehmer*in für 5 Einheiten

Information:
Mag.ª Ilona Angerer, Tel.: +43 732 7070 4340,
E-Mail: ilona.angerer@mag.linz.at

Lernberatung – Für noch mehr Erfolg in der Schule!

- für Schüler*innen aller Schultypen und -stufen
- Erkennen des eigenen Lerntyps
- Lerntipps und Lernmethoden, die genau auf diesen Lerntyp abgestimmt sind
- Tipps und Tricks fürs Lernen in allen Fächern

Hinweis: Dauer 60 Min. pro Termin

Gebühr: Die ersten zwei Termine sind kostenlos, danach € 20,– pro Stunde.
Terminvereinbarung unter Tel.: +43 732 7070 4390
(Lernzentrum LeWis, Wissensturm, 1. Stock)

KOSTENLOSE LERNHILFE IN DEN SOMMERFERIEN

Für Schüler*innen von Volksschulen und Mittelschulen im Stadtgebiet von Linz

Diese Kurse bieten den Schüler*innen die Möglichkeit, Lernstoff des vergangenen Jahres zu wiederholen und zu festigen. Unser erfahrenes und motiviertes Team bietet Unterstützung beim Verstehen schwieriger Themenbereiche und auch fürs Üben bleibt genug Zeit. Es wird in kleinen Gruppen in angenehmer Atmosphäre unterrichtet, was zu mehr Lernerfolg führt. Auf die Kinder und Jugendlichen wird möglichst individuell eingegangen.

Gut vorbereitet und motiviert, gelingt ein erfolgreicher Start ins neue Schuljahr!

Anmeldung:
- Von 1.6. – 22.7.2022 möglich
  persönlich im Wissensturm,
  telefonisch unter Tel.: +43 732 7070 0
  oder per E-Mail an wissensturm@mag.linz.at

Bitte die Kursnummer (siehe unten bei den Kursen) sowie E-Mail-Adresse und Telefonnummer der*des Erziehungsberechtigten angeben.
Kursort: Wissensturm, Kärntnerstraße 26, 4020 Linz

Hinweise:
- Treffpunkt am 1. Kurstag für alle Gruppen ist vor dem Wissensturm. Die Gruppen werden dann von den Lehrer*innen in die Kursräume geführt.
- Die Einteilung der Gruppen erfolgt nach Anmeldeschluss. Vor Kursbeginn wird eine SMS mit der Gruppe (A, B, C oder D) ausgeschickt.
- Bitte 5 Minuten vor Kursbeginn zum Kurs erscheinen.

Information: Mag.ª Ilona Angerer,
ilona.angerer@mag.linz.at, Tel.: +43 732 7070 4340

Förderkurse für Schüler*nnen von Volksschulen

Deutsch, Rechnen, Lesen
Kursdauer: 22.8. – 2.9.2022 (Mo – Fr, 2 Wochen lang)

1. Klasse VS – Deutsch, Rechnen, Lesen

Für Schüler*innen, die im Schuljahr 2021/22 die 1. Klasse VS besucht haben und sich auf die 2. Klasse vorbereiten wollen

Mo – Fr	**8.30 – 11.00**
	22.5S001A

2. Klasse VS – Deutsch, Rechnen, Lesen

Für Schüler*innen, die im Schuljahr 2021/22 die 2. Klasse VS besucht haben und sich auf die 3. Klasse vorbereiten wollen

Mo – Fr	**8.30 – 11.00**
	22.5S002A

3. Klasse VS – Deutsch, Rechnen, Lesen

Für Schüler*innen, die im Schuljahr 2021/22 die 3. Klasse VS besucht haben und sich auf die 4. Klasse vorbereiten wollen

Mo – Fr	**8.45 – 11.15**
	22.5S003A

Wissensbrücke zur Mittelschule

Für Schüler*innen der 4. Klasse VS, die ab dem Schuljahr 2022/23 eine Mittelschule besuchen

Mo – Fr	**8.15 – 11.30**
	21.5S004A

Sprachförderung Deutsch für Volksschüler*innen

Kursdauer: 5.9. – 9.9.2022

Für Schüler*innen der 1. – 4. Klasse Volksschule, die erst seit Kurzem Deutsch lernen und Lesen, Sprechen und Schreiben üben möchten

Mo – Fr	**9.00 – 12.00**
	22.5S050A

Lernwerkstatt für Volksschüler*innen

Kursdauer: 5.9. – 9.9.2022

Ein spezielles Angebot für Schüler*innen mit Förderbedarf beim Lesen, Schreiben oder Rechnen (Lese-/Rechtschreibschwäche, Dyskalkulie, Legasthenie)

Mo – Fr	**9.00 – 12.00**
	22.5S051A

Förderkurse für Schüler*innen von Mittelschulen

Kursdauer: 22.8. – 2.9.2022 (Mo – Fr, 2 Wochen lang)

Hinweis: Der Besuch des gesamten Fächerbündels (Deutsch, Mathematik und Englisch) wird empfohlen. Anmeldung für das gesamte Fächerbündel mit eigener Kursnummer (siehe unten). Eine separate Anmeldung für die einzelnen Fächer ist dann nicht mehr notwendig (automatische Anmeldung für D, M und E!).

1. Klasse Mittelschule

Für Schüler*innen, die im Schuljahr 2021/22 die 1. Klasse MS besucht haben und sich auf die 2. Klasse MS vorbereiten wollen

1. Klasse MS – FÄCHERBÜNDEL (Deutsch, Mathematik und Englisch)

Mo – Fr	**8.45 – 11.45**
	22.5S010F

1. Klasse MS – DEUTSCH

Mo – Fr	**8.45 – 9.45**
	22.5S010A

1. Klasse MS – MATHEMATIK

Mo – Fr	**9.45 – 10.45**
	21.5S011A

1. Klasse MS – ENGLISCH

Mo – Fr	**10.45 – 11.45**

22.5S012A

2. Klasse Mittelschule

Für Schüler*innen, die im Schuljahr 2021/22 die 2. Klasse MS besucht haben und sich auf die 3. Klasse MS vorbereiten wollen

2. Klasse MS – FÄCHERBÜNDEL (Deutsch, Mathematik und Englisch)

Mo – Fr	**9.00 – 12.00**

22.5S020F

2. Klasse MS – DEUTSCH

Mo – Fr	**9.00 – 10.00**

22.5S020A

2. Klasse MS – MATHEMATIK

Mo – Fr	**10.00 – 11.00**

22.5S021A

2. Klasse MS – ENGLISCH

Mo – Fr	**11.00 – 12.00**

22.5S022A

3. Klasse Mittelschule

Für Schüler*innen, die im Schuljahr 2021/22 die 3. Klasse MS besucht haben und sich auf die 4. Klasse MS vorbereiten wollen

3. Klasse MS – FÄCHERBÜNDEL (Deutsch, Mathematik und Englisch)

Mo – Fr	**9.15 – 12.15**

22.5S030F

3. Klasse MS – DEUTSCH

Mo – Fr	**9.15 – 10.15**

22.5S030A

3. Klasse MS – MATHEMATIK

Mo – Fr	**10.15 – 11.15**

22.5S031A

3. Klasse MS – ENGLISCH

Mo – Fr	**11.15 – 12.15**

22.5S032A

Wissensbrücken zur Oberstufe

Für Schüler*innen der 4. Klasse Mittelschule, die ab September 2022 in die Oberstufe einer berufsbildenden höheren Schule übertreten wollen – oder ganz einfach den Stoff wiederholen möchten.

Der Schulstoff in Deutsch, Mathematik und Englisch wird in Blöcken wiederholt.

Die Kurse sind einzeln buchbar und dauern jeweils eine Woche.

Wissensbrücke zur Oberstufe – DEUTSCH

22.8. – 26.08.2022	**9.00 – 12.00**

22.5S040A

Wissensbrücke zur Oberstufe – MATHEMATIK

29.8. – 2.9.2022	**9.00 – 12.00**

22.5S041A

Wissensbrücke zur Oberstufe – ENGLISCH

5.9. – 9.9.2022	**9.00 – 12.00**

22.5S042A

Sprachförderung Deutsch für Mittelschüler*innen

Kursdauer: 5.9. – 9.9.2022

Für Schüler*innen der 1. – 4. Klasse Mittelschule, die erst seit Kurzem Deutsch lernen und Lesen, Sprechen und Schreiben üben möchten

Mo – Fr	**9.00 – 12.00**

22.5S052A

Find us on facebook
www.fb.com/wissensturm

SPIELGRUPPEN

Spielgruppe für kleine Entdecker*innen

Inhalte und Ziele: Gemeinsames Spielen macht Spaß. Wir singen, bewegen uns, lernen Lieder und Fingerspiele. Es werden Experimente mit verschiedenen Materialien gemacht – die Sinne geschärft und Motorik gefördert! Es bleibt auch Zeit für freies Spiel und um einander kennen zu lernen. Die Eltern können Erfahrungen austauschen, während die Kleinen erste Kontakte zu Gleichaltrigen knüpfen.

Zielgruppe: Kinder ab 10 Monaten

Hinweis: Materialbeitrag von € 3,– wird im Kurs eingehoben.

Di, 7-mal ab 27.9.2022	**9.00 – 10.30**

Eltern-Kind-Zentrum Ennsfeld 22.16070
€ 65,–
Michaela Reitinger

Di, 7-mal ab 29.11.2022	**9.00 – 10.30**

Eltern-Kind-Zentrum Ennsfeld 22.16080
€ 65,–
Michaela Reitinger

Di, 7-mal ab 7.2.2023	**9.00 – 10.30**

Eltern-Kind-Zentrum Ennsfeld 22.16090
€ 65,–
Michaela Reitinger

Di, 7-mal ab 11.4.2023	**9.00 – 10.30**

Eltern-Kind-Zentrum Ennsfeld 22.16100
€ 65,–
Michaela Reitinger

Di, 4-mal ab 6.6.2023	**9.00 – 10.30**

Eltern-Kind-Zentrum Ennsfeld 22.16110
€ 38,–
Michaela Reitinger

Spielgruppe für große Forscher*innen

Inhalte und Ziele: Gemeinsames Spielen macht Spaß! Wir singen, bewegen uns, lernen Lieder und Fingerspiele. Es werden Experimente mit verschiedenen Materialien gemacht – die Sinne geschärft und Motorik gefördert! Es bleibt auch Zeit für freies Spiel und um einander kennen zu lernen. Die Eltern können Erfahrungen austauschen, während die Kleinen erste Kontakte zu Gleichaltrigen knüpfen.

Zielgruppe: Kinder ab 1,5 Jahren

Hinweis: Materialbeitrag von € 3,– wird im Kurs eingehoben.

Mi, 7-mal ab 28.9.2022	**9.00 – 10.30**

Eltern-Kind-Zentrum Ennsfeld 22.16120
€ 65,–
Michaela Reitinger

Mi, 7-mal ab 30.11.2022	**9.00 – 10.30**

Eltern-Kind-Zentrum Ennsfeld 22.16130
€ 65,–
Michaela Reitinger

Mi, 7-mal ab 8.2.2023	**9.00 – 10.30**

Eltern-Kind-Zentrum Ennsfeld 22.16140
€ 65,–
Michaela Reitinger

Mi, 7-mal ab 12.4.2023	**9.00 – 10.30**

Eltern-Kind-Zentrum Ennsfeld 22.16150
€ 65,–
Michaela Reitinger

Mi, 4-mal ab 7.6.2023	**9.00 – 10.30**

Eltern-Kind-Zentrum Ennsfeld 22.16160
€ 38,–
Michaela Reitinger

Spielgruppe Krabbelzwerge

Inhalte und Ziele: Hören, Greifen, Sehen, Tasten sowie der soziale Kontakt zu anderen Kindern fördern die Entwicklung. In dieser Spielgruppe werden die Krab-

belkinder zur Musik gewiegt, geschaukelt und getragen. Das Spielen der Kinder und der Erfahrungsaustausch unter den Mamas kommt dabei nicht zu kurz.

Zielgruppe: Kleinkinder im Alter von 9 – 14 Monaten, ein Krabbelkind und ein*e Erwachsene*r

Hinweis: € 3,– Bastelbeitrag wird im Kurs eingehoben.

Fr, 6-mal ab 16.9.2022 **8.30 – 9.45**
Familienzentrum Pichling 22.16170
€ 45,–

Fr, 6-mal ab 11.11.2022 **8.30 – 9.45**
Familienzentrum Pichling 22.16180
€ 45,–

Fr, 6-mal ab 13.1.2023 **8.30 – 9.45**
Familienzentrum Pichling 22.16190
€ 45,–

Fr, 6-mal ab 3.3.2023 **8.30 – 9.45**
Familienzentrum Pichling 22.16200
€ 45,–

Fr, 6-mal ab 12.5.2023 **8.30 – 9.45**
Familienzentrum Pichling 22.16210
€ 45,–

Spielgruppe Laufzwerge

Inhalte und Ziele: In dieser Spielgruppe wird gemeinsam gesungen, getanzt, gemalt und geturnt. Die Kinder können bei lustigen Bewegungsspielen selbst tätig werden, viel voneinander lernen und machen gemeinsam viel Spaß. Das freie Spielen der Kinder und der Erfahrungsaustauch unter den Mamas kommt dabei nicht zu kurz.

Zielgruppe: Kinder im Alter von 1 – 2,5 Jahren, ein Kleinkind und ein*e Erwachsene*r

Hinweis: € 3,– Bastelbeitrag wird im Kurs eingehoben.

Fr, 6-mal ab 16.9.2022 **10.00 – 11.15**
Familienzentrum Pichling 22.16220
€ 45,–

Fr, 6-mal ab 11.11.2022 **10.00 – 11.15**
Familienzentrum Pichling 22.16230
€ 45,–

Fr, 6-mal ab 13.1.2023 **10.00 – 11.15**
Familienzentrum Pichling 22.16240
€ 45,–

Fr, 6-mal ab 3.3.2023 **10.00 – 11.15**
Familienzentrum Pichling 22.16250
€ 45,–

Fr, 6-mal ab 12.5.2023 **10.00 – 11.15**
Familienzentrum Pichling 22.16260
€ 45,–

Spielgruppe kleine Käfer

Inhalte und Ziele: In dieser Spielgruppe wollen wir singen, tanzen, malen und basteln. Gemeinsam erkunden wir die Welt und schließen dabei auch schon „erste „Freundschaften“ mit Gleichaltrigen.

Zielgruppe: Kinder im Alter von 9 Monaten – 1,5 Jahren

Hinweis: Materialkosten von € 4,– werden in der Spielgruppe eingehoben.

Mo, 5-mal ab 19.9.2022 **8.30 – 10.00**
Familienzentrum Pichling 22.16270
€ 45,–

Mo, 5-mal ab 7.11.2022 **8.30 – 10.00**
Familienzentrum Pichling 22.16280
€ 45,–

Mo, 5-mal ab 9.1.2023 **8.30 – 10.00**
Familienzentrum Pichling 22.16290
€ 45,–

Mo, 5-mal ab 27.2.2023 **8.30 – 10.00**
Familienzentrum Pichling 22.16300
€ 45,–

Spielgruppe Rumpelstilzchen

Bewegungsgruppe

Inhalte und Ziele: Laufen, tanzen, basteln, springen – und auch viele Lieder singen! Dazu laden wir euch ein. Seid dabei – das wäre fein!

Zielgruppe: Kinder im Alter von für 1,5 – 2,5 Jahren, ein Kleinkind und ein*e Erwachsene*r (Mama, Papa, Oma, Opa)

Hinweis: Materialbeitrag von € 4,– wird im Kurs eingehoben.

Mo, 5-mal ab 19.9.2022 **10.15 – 11.45**
Familienzentrum Pichling 22.16310
€ 45,–

Mo, 5-mal ab 7.11.2022 **10.15 – 11.45**
Familienzentrum Pichling 22.16320
€ 45,–

Mo, 5-mal ab 9.1.2023 **10.15 – 11.45**
Familienzentrum Pichling 22.16330
€ 45,–

Mo, 5-mal ab 27.2.2023 **10.15 – 11.45**
Familienzentrum Pichling 22.16340
€ 45,–

Frühsommerspielgruppe kleine Käfer

Inhalte und Ziele: Bei Schönwetter zieht es uns in den Garten und dieser wird unsicher gemacht! Was wächst alles in der Wiese? Was kriecht und krabbelt in der freien Natur? Zu entdecken gibt es genug und dazu wird gesungen, getanzt, gemalt und gebastelt.

Zielgruppe: Kinder im Alter von 9 Monaten – 1,5 Jahren

Hinweis: Materialbeitrag von € 4,– wird im Kurs eingehoben.

Mo, 5-mal ab 24.4.2023 **8.30 – 10.00**
Familienzentrum Pichling 22.16350
€ 45,–

Frühsommerspielgruppe Rumpelstilzchen

Inhalte und Ziele: Bei Sonnenschein machen wir den Garten unsicher. Wir laufen, springen, tanzen und tollen herum. Dabei erkunden wir die Natur. Das Singen, Basteln und Malen kommt natürlich nicht zu kurz.

Zielgruppe: Kinder im Alter von 1,5 – 2,5 Jahren

Hinweis: Materialbeitrag von € 4,– wird im Kurs eingehoben.

Mo, 5-mal ab 24.4.2023 **10.15 – 11.45**
Familienzentrum Pichling 22.16360
€ 45,–

DAS PROGRAMM DER STADTBIBLIOTHEK LINZ

DEINE STADTBIBLIOTHEK LINZ
Im Wissensturm und in Auwiesen, Dornach/Auhof, Ebelsberg, Pichling und Urfahr.
Infos zu allen Angeboten unter www.stadtbibliothek.at

Aufgrund des Corona-Virus konnten wir manche Programmpunkte noch nicht fixieren, als diese Broschüre gedruckt wurde. Bitte schau deshalb auch auf unserer Website www.stadtbibliothek.at vorbei, dort findest du aktuelle Informationen!

Die Kinder-Bibliothek im Wissensturm

Tauch ein in eine phantastische Welt der Bücher, Spiele, Zeitschriften, CDs, DVDs und Tonies, in der 35.000 Medien auf dich warten. Mithilfe unserer Bibliothekar*innen vor Ort oder im Online-Katalog unter stadtbibliothek.linz.at findest du dein Lieblingsbuch im Nu. Und das Beste: Das Ausleihen von Büchern, Zeitschriften und Spielen ist für alle bis zum 19. Lebensjahr gratis!

Ferienaktion in allen Zweigstellen der Stadtbibliothek

Ferienzeit ist Lesezeit!

Nimm am Ferienspiel teil und hol‘ dir am Ende des Sommers tolle Preise ab.

Und so geht’s: Einfach ab Ende des Schuljahres deinen Lesepass abholen und für jedes gelesene Buch aus der Stadtbibliothek einen Stempel sammeln. Wer bis zum letzten Freitag in den Sommerferien einen vollen Lesepass mit 12 Stempeln an einem unserer Standorte abgibt, nimmt an der Verlosung teil. Viel Spaß beim Lesen und Stempelsammeln!

Antolin - Mit Lesen punkten!

Du möchtest zeigen, was du beim Lesen drauf hast? Dann mach mit bei Antolin! Für Bücher, die du gelesen hast, kannst du online Fragen beantworten und so einfach Punkte sammeln.

Melde dich gleich per E-Mail an: antolin@mag.linz.at

Nähere Informationen findest du unter:
wissensturm.linz.at/bibliothek/antolin.php

Zielgruppe: einzelne Schüler*innen, keine Schulklassen

Digitale Bibliothek – media2go und filmfriend

Du möchtest auch die digitale Bibliothek nutzen?

Mit deiner Einschreibung in die Stadtbibliothek kannst du kostenlos „media2go“ mit über 45.000 E-Books, Audiofiles, Video-Streams sowie einer umfangreichen Palette digitaler Magazine und Fachzeitschriften nutzen.

www.media2go.at

media2go
Digitale Bibliothek OÖ

Gute Neuigkeiten für junge Filmfans! Als Kund*innen der Stadtbibliothek könnt ihr auch kostenlos den Streamingdienst **https://linz.filmfriend.at** nutzen. Dort warten ingesamt über 2000 Filme und Serien, darunter eine große Auswahl an wertvollen Kinderproduktionen, auf euch.

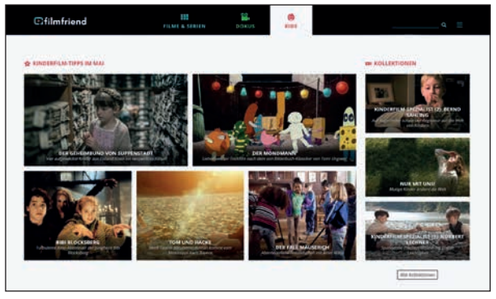

LINZER KINDER- UND JUGENDBUCHTAGE

Eine Veranstaltung der Stadtbibliothek Linz, des Kinderkulturzentrum Kuddelmuddel und der Linzer Buchhändler*innen

Do, 13.10. – Sa, 15.10.2022

Durchführung vorbehaltlich gesetzlicher Rahmenbedingungen
Eintritt frei!

Kinderbücher zum Anschauen und Kaufen

Über 3000 Bücher warten darauf, von dir entdeckt zu werden! Wer nicht weiß, welches Buch das richtige ist, lässt sich einfach von den freundlichen Linzer Buchhändler*innen beraten.

Autor*innen lesen vor

Wer einmal mit einem*einer richtigen Buchautor*in Bekanntschaft machen will, besucht eine der Autor*innenlesungen. Es ist immer spannend, ein Buch von jener Person vorgelesen zu bekommen, die es auch selbst geschrieben hat.

Theater macht Literatur lebendig

Das passende Rahmenprogramm zur Buchausstellung – Bekannte Stücke aus der Kinderliteratur werden auf der Bühne zum Leben erweckt.

Alle Informationen zum Programm der Linzer Kinder- und Jugendbuchtage gibt es ab September auf der Website der Stadtbibliothek: www.stadtbibliothek.at.

PROGRAMME FÜR KINDERGÄRTEN, HORTE UND SCHULEN

Führungen durch die Stadtbibliothek Linz

Unsere Bibliothekar*innen zeigen euch, was ihr in eurer Bibliothek alles machen könnt, welche Medien man ausborgen kann und was ihr auch digital nutzen könnt. Euch interessiert ein bestimmtes Thema? Gerne organisieren wir eine Spezialführung für euch.

Zielgruppe: Für Kindergarten- oder Hortgruppen und Schulklassen (3 – 16 Jahre)

Anmeldung im Wissensturm:
Kinder-Bibliothek, Tel.: +43 732 7070 4385

Anmeldung in den Zweigstellen:
telefonisch in der jeweiligen Zweigstelle
Teilnahme kostenlos

Medienkompetenz- und Leseförderung

Die Stadtbibliothek bietet an allen Standorten vielfältige Veranstaltungsformate, mit denen bei Kindern Medienkompetenz gefördert sowie die Lesemotivation gesteigert werden kann. Dazu zählen nicht nur Lesungen für Schulklassen und Vorlesestunden im Vorschulalter, sondern auch Medien- & Kreativworkshops sowie Multimedia-Angebote.

Nähere Informationen geben euch gerne unsere Bibliothekar*innen in allen Zweigstellen.
Teilnahme kostenlos.

Entdeckungstour durch die Medienlandschaft

Zeitungsworkshop mit Kooperationspartner mischa

Der Workshop bietet euch die Möglichkeit, die Zeitungslandschaft mit geschulten Pädagog*innen als Vermittler*innen kennenzulernen. Ihr schlüpft in die Rolle von Jung-Redakteur*innen, führt selbst Interviews, verfasst eigene Schlagzeilen und nehmt als Zeitungsdetektiv*innen einzelne Ressorts unter fachlicher Anleitung unter die Lupe. Zum Abschluss lernt ihr bei einer gemeinsamen Tour durch den Wissensturm das breite Medienangebot der Stadtbibliothek kennen.

Zielgruppe: 3. und 4. Schulstufe (9 – 10 Jahre)
Informationen und Anmeldung direkt beim Verein mischa - Medien in Schule und Ausbildung unter
Tel.: +43 1 5336178 116, office@mischa.co.at,
https://mischa.co.at

Dauer: 3 Stunden, vormittags
€ 140,– pro Workshop

Zeitung – Ahoi

Zeitungsworkshop mit Kooperationspartner mischa

Zeitung ahoi! In 12 Stationen setzt ihr euch mit dem österreichischen Zeitungsmarkt und den Kriterien des Qualitätsjournalismus auseinander. Ihr lernt die unterschiedlichen Ressorts kennen, analysiert Zeitungstexte, beschäftigt euch mit Diagrammen und löst ein Quiz zum österreichischen Zeitungsmarkt. Zum Abschluss stellen euch die Bibliothekar*innen im Wissensturm noch das vielfältige Angebot der Stadtbibliothek vor.

Zielgruppe: Sekundarstufe 1 / 6. bis 8. Schulstufe (12 – 14 Jahre)

Informationen und Anmeldung direkt beim Verein mischa - Medien in Schule und Ausbildung unter
Tel.: +43 1 5336178 116, office@mischa.co.at,
www.mischa.co.at

Dauer: 3 Stunden, vormittags
€ 140,– pro Workshop

KOSTENLOSE SERVICES FÜR PÄDAGOG*INNEN

Gratis-Ausleihe

Kommen Sie in die Bibliothek oder suchen Sie über die Online-Suche (OPAC) auf der Website der Stadtbibliothek (www.stadtbibliothek.at) nach Brettspielen, Bilderbüchern, Vorlesebüchern, Hörspielen, Musik-CDs, Tonies, Videos, Zeichentrickfilmen, Bastelanleitungen u.v.m. und leihen Sie diese für den Einsatz im Kindergarten/Hort oder in der Schule kostenfrei aus.

Kindergeburtstag in der VHS Linz

Keine Idee oder zu wenig Platz für die Geburtstagsparty? Die VHS Linz macht Ihre nächste Kindergeburtstagsfeier zu einem lustigen und unvergesslichen Erlebnis.

Informationen zum Kindergeburtstag im Wissensturm erteilt gerne:
Mag.ª Dr.in Barbara Kovsca-Sagmeister, +43 732 7070 4347, barbara.kovsca-sagmeister@mag.linz.at

Die Bibliothekskarte ist für Pädagog*innen mit Bestätigung der Kindergarten-/Hortleitung oder der Schuldirektion kostenlos. Planen Sie die Auswahl von Spielen, Büchern oder Medien zusammen mit Ihrer Gruppe oder Klasse und verbinden Sie den Besuch in der Stadtbibliothek mit einer unserer kostenlosen Veranstaltungen!

Klassenlesestoff für Schulklassen im Wissensturm

Speziell für Schulklassen und Lehrkräfte bieten wir im Wissensturm eine Auswahl an Klassenlesestoff an – Informationen zur Ausleihe und Buchtitelliste finden Sie auf unserer Website im Bereich Angebote für Schulen: www.stadtbibliothek.at
Ausleihe für Pädagog*innen mit Bestätigung der Schulleitung kostenlos.

SPRACHEN-VIELFALT IM WISSENSTURM

Fremdsprachenbibliothek im Wissensturm – 1.OG
In der Fremdsprachenabteilung im 1. Stock findest du Kinder- und Jugendbücher in 20 Sprachen!

Bilderbuchkino

Unsere animierten Bilderbücher von Onilo können in mehreren Sprachen angehört werden.
Text, Ton und Sprache können aus- oder eingeblendet werden, das hilft beim Training der Sprachkompetenz und erweitert den Wortschatz.

Zielgruppe: Kindergartengruppen und Schulklassen (3 – 10 Jahre)
Anmeldung und Informationen unter bib@mag.linz.at oder Tel.: +43 732 7070 4385

STADTBIBLIOTHEK WISSENSTURM

KiBuLela-Vorlesestunden

Vorgelesen zu bekommen macht riesigen Spaß und ist wichtig für die Entwicklung der Sprachkompetenz und Lesefähigkeit. Unsere ehrenamtlichen Vorleser*innen lesen dir im Kinder-Buch-Leseland ‚KiBuLela' jeden zweiten Mittwoch um 16.00 vor.

Die Termine und Buchtitel findest du auf www.stadtbibliothek.at.

Beim 10. Besuch wartet eine kleine Überraschung auf dich.

Zielgruppe: Kinder im Alter von 3 – 8 Jahren

Jeden 2. Mittwoch während d. Schuljahres	**16.00 – 16.45**

KiBuLela im Wissensturm
Eintritt frei!

KiBuLela-Vorleser*innen sind willkommen!

Haben Sie Interesse, Kinder ab 3 Jahren im KiBuLela, dem KinderBuchLeseland im Wissensturm, zu begeistern? Dann machen Sie als Vorleser*in bei unseren Vorlesestunden mit! Melden Sie sich einfach telefonisch oder per E-Mail, wir informieren Sie gerne über das Projekt und Termine.

Kontakt: bib@mag.linz.at, Tel.: +43 732 7070 4385

STADTBIBLIOTHEK AUWIESEN

Kostenlose Angebote für Kindergärten, Horte und Schulklassen

Stadtbibliothek Auwiesen
Wüstenrotplatz 3, 4030 Linz
Tel.: +43 732 30 24 08

Zauberbaum

Unser magischer Zauberbaum wächst mit jeder Geschichte, die unsere Bibliothekar*innen vorlesen. Kommt und helft mit, damit die Baumkrone bunt und prächtig wird!

Zielgruppe: Kindergartengruppen aus dem Linzer Süden

Nur Gruppenanmeldung möglich, Infos und Anmeldung unter Tel.: +43 732 30 24 08.
Eintritt frei!

Bibliotheks-Survival

Die Bibliothek ist kein Ort für schwache Nerven! Der Buchstabendschungel scheint undurchdringlich, das Büchermeer ist voller Tiefseemonster, Wasserschlangen und Untiefen. Doch mithilfe des Bibliotheksteams findet ihr euch in der Bibliothek bestens zurecht. Ihr meistert alle Abenteuer und lernt dabei spannende Buchreihen und Autor*innen kennen.

Zielgruppe: Schulklassen aus dem Linzer Süden

Nur Gruppenanmeldung möglich, Infos und Anmeldung unter Tel.: +43 732 30 24 08.
Eintritt frei!

In Auwiesen brummen die Bee-Bots

Mit den kleinen schwarz-gelb gestreiften Bienen-Robotern können schon die Kleinsten spielerisch Programmieren lernen. Mit einfachen Befehlen lernt ihr logisches Denken und das gemeinsame Lösen von Aufgaben. So wird das erste Zusammentreffen mit den Roboter-Bienen ein richtiges Erlebnis.

Zielgruppe: Kindergartenkinder, Vor- und Volksschüler*innen

Nur Gruppenanmeldung möglich, Infos und Anmeldung unter Tel.: +43 732 30 24 08.
Eintritt frei!

Felix und Flo – Sprechende Roboter in der Bibliothek

Wer spricht und leuchtet da hinter dem großen roten Buch? Das ist Flo, die unsere Aufmerksamkeit will. Flo ist ein Dot-Roboter und hat noch einen großen Bruder, der Felix heißt. Zusammen mit unseren beiden Robotern könnt ihr spielerisch mit Tablets und Apps das Programmieren erlernen.

Zielgruppe: Schulklassen ab der 2. Schulstufe

Nur Gruppenanmeldung möglich, Infos und Anmeldung unter Tel.: +43 732 30 24 08.
Eintritt frei!

Onleihe, E-Books & Co entdecken

Die Stadtbibliothek Auwiesen lädt Schulen aus dem Linzer Süden zu einer spannenden Entdeckungsreise durch die virtuelle Bibliothek ein. Von der Recherche im Online-Katalog über Onlinereservierungen und -verlängerungen bis hin zur Nutzung von Media2go und filmfriend: Ihr lernt spielerisch den Umgang mit den digitalen Services der Bibliothek.

Nur Gruppenanmeldung möglich, Infos und Anmeldung unter Tel.: +43 732 30 24 08.
Eintritt frei!

Kamishibai Erzähltheater

Im Rahmen der Kinderkulturwoche zeigen wir in der Stadtbibliothek Auwiesen heuer für Kinder ab 5 Jahren ein Kamishibai-Erzähltheater.
Anmeldung unter Tel.: +43 732 30 24 08
Eintritt frei!

STADTBIBLIOTHEK DORNACH/AUHOF

Kostenlose Angebote für Kindergärten, Horte und Schulklassen auf Anfrage

Stadtbibliothek Dornach / Auhof
Sombartstraße 1 – 5, 4040 Linz
Tel.: +43 732 3408 25660

STADTBIBLIOTHEK EBELSBERG

Stadtbibliothek Ebelsberg
Kremsmünsterer Straße 1 – 3, 4030 Linz
Tel.: +43 732 30 89 92

Hexenbesen – Vorgelesen

Eingeladen sind alle Kinder, die gerne Geschichten zuhören und die Wirksamkeit unseres Zauberspruchs ausprobieren möchten. Dieser lautet so: „Zauberhut und Hexenbesen, jetzt wird etwas vorgelesen. Mäuse, Katzen und auch Spinnen, lasst uns gleich damit beginnen. Und weil jeder zuhören will, sind wir alle ganz, ganz still. Psssssst!“

Zielgruppe: Kinder im Alter von 4 – 7 Jahren
Nur Gruppenanmeldung möglich, Infos und Anmeldung unter Tel.: +43 732 30 89 92.
Eintritt frei!

STADTBIBLIOTHEK PICHLING

Stadtbibliothek Pichling
Lunaplatz 4, 4030 Linz
Tel.: +43 732 32 11 73

Hexenbesen – Vorgelesen

Eingeladen sind alle Kinder, die gerne Geschichten zuhören und die Wirksamkeit unseres Zauberspruchs ausprobieren möchten. Dieser lautet so: „Zauberhut und Hexenbesen, jetzt wird etwas vorgelesen. Mäuse, Katzen und auch Spinnen, lasst uns gleich damit beginnen. Und weil jeder zuhören will, sind wir alle ganz, ganz still. Psssssst!“

Zielgruppe: Kinder im Alter von 4 – 7 Jahren
Nur Gruppenanmeldung möglich, Infos und Anmeldung unter Tel.: +43 732 32 11 73.
Eintritt frei!

STADTBIBLIOTHEK URFAHR

Stadtbibliothek Urfahr, Neues Rathaus
Hauptstraße 1 – 5, 4040 Linz
Tel.: +43 732 7070 2953 oder 2954

Geschichten für kleine Ohren

Bibliothekar*innen lesen für Kinder ab 4 Jahren vor.
Anmeldung erforderlich unter Tel.: +43 732 7070 2953 oder 2954.
Termine und Buchtitel: www.stadtbibliothek.at.

Zielgruppe: Kinder im Alter von 4 – 9 Jahren

1-mal im Monat, montags	**16.00**

Stadtbibliothek Urfahr
Eintritt frei!

Omas Bücherschrank

Schon vor vielen Jahren hatten Oma und Opa ihre Lieblingsbilderbücher zum selber Lesen und Vorlesen: von Frederick, der kleinen Maus, oder der Raupe Nimmersatt bis hin zum Regenbogenfisch. Einmal im Monat holen unsere Bibliothekar*innen einen dieser Klassiker aus Omas Bücherschrank und stellen sie den kleinen Bilderbuchfreund*innen vor.
Anmeldung erforderlich unter Tel.: +43 732 7070 2953 oder 2954.
Termine und Buchtitel: www.stadtbibliothek.at

Zielgruppe: Kinder im Alter von 5 – 10 Jahren

1-mal im Monat, montags	**16.30**

Stadtbibliothek Urfahr
Eintritt frei!

Bilderbuchkino in Urfahr

Im Rahmen der Kinderkulturwoche zeigen wir für Kinder im Alter von 3 – 5 Jahren eine Reihe von Bilderbuchkinos.
Anmeldung unter Tel.: +43 732 7070 2953 oder 2954.
Eintritt frei!

Impressum:

Medieninhaberin: Stadt Linz

Herausgeberin, für den Inhalt verantwortlich:
VHS Linz – Stadtbibliothek Linz,
Kärntnerstraße 26, 4020 Linz;
Tel.: +43 732 7070 0

Layout: Stadt Linz, Kommunikation und Marketing

Fotos: Gregor Hartl

Druck: Johann Sandler GesmbH & Co KG

Für Druckfehler (insbesondere bei Preisangaben)
wird keine Haftung übernommen.

Österreichische Post AG info.mail Entgelt bezahlt

Volkshoch schule Linz

Stadt bibliothek Linz

Kärntnerstraße 26, A-4020 Linz
Tel.: +43 732 7070 0
www.vhs.linz.at, wissensturm@mag.linz.at
www.facebook.com/wissensturm